

elektronski potpis projektanta	elektronski potpis revidenta
--------------------------------	------------------------------

INVESTITOR¹

MUP CG

OBJEKAT²

Otvoreni tranzitni prihvatni centar i objekat za potrebe
Policijske administracije

LOKACIJA³

KP3505, KO Hoti, uz magistralni put M-4 dionica Tuzi-Božaj,
u zahvatu Prostorno urbanističkog plana Glavnog grada Podgorice
("Sl.list CG - opštinski propisi", broj 6/14).

DIO TEHNIČKE
DOKUMENTACIJE⁴

IDEJNO RJEŠENJE
arhitektura

PROJEKTANT⁵

"RAKUSAM" d.o.o. Podgorica
br. licence UPI 107/7-3033/4

ODGOVORNO LICE⁶

Radovan Rakčević, dipl.ing.arh

¹ Naziv/ime investitora

² Naziv projektovanog objekta

³ Mjesto građenja, planski dokument, urbanistička parcela, katastarska parcela

⁴ Arhitektonski projekat, građevinski projekat, elektrotehnički projekat odnosno mašinski projekat (ako je u pitanju naslovna strana dijela tehnički dokumentacije)

⁵ Naziv privrednog društva, pravnog lica odnosno preduzetnika koji je izradio dio tehničke dokumentacije

⁶ Ime odgovornog lica u privrednom društvu, pravnom licu odnosno ime i prezime preduzetnika

SADRŽAJ DOKUMENTACIJE IDEJNOG RJEŠENJA

- Naslovna strana, obrazac 1a;
- Sadržaj predmetne knjige;

- **Projektni zadatak**
- **Tekstualna dokumentacija**
- Tehnički opis objekta;

- **Grafička dokumentacija:**
- - Geodetska podloga;
- - Situacija – Postojeće stanje;
- - Situacija – Planirano stanje;
- - Parterno uređenje objekata;
- - Situacija objekata Parterno uređenje;
- - **Objekat 1** – Smještajni objekat
- - Osnova temelja;
- - Osnova prizemlja;
- - Osnova sprata;
- - Osnova krovne konstrukcije;
- - Osnova krovne krova;
- - Presjeci 3.1-3.1' i 1-1';
- - Presjeci 2-2' i 4.1-4.1';
- - Presjeci 5-5' i 3-3';
- - Presjek 2-2';
- - Zapadni i južni izgled;
- - Istočni i sjeverni izgled;

- - **Objekat 2** - Menza i kuhinja
- - Osnova temelja;
- - Osnova prizemlja;
- - Osnova krovne konstrukcije;
- - Osnova krovne krova;
- - Presjeci 6-6' i 7-7' i istočni izgled;
- - Zapadni, južni i sjeverni izgled;
- - **Objekat 3** – Objekat za potrebe administracije Policije
- - Osnova temelja;
- - Osnova prizemlja;
- - Osnova krovne konstrukcije;
- - Osnova krovne krova;
- - Presjeci 8-8' i 9-9' i Zapadni, južni i sjeverni i istočni izgled;
- - 3D prikaz

RAKUSAM d.o.o. Podgorica
Bulevar Save Kovačevića 145/5
81 000 Podgorica, Montenegro
+382 20 332 842
rakusam.arch@gmail.com
PIB 03193411
PDV 30/31-21063-0
HIPOTEKARNA BANKA AD Podgorica
520-39595-18



TEKSTUALNA DOKUMENTACIJA

TEHNIČKI OPIS

uz Idejni koncept objekata za potrebe Otvorenog tranzitnog prihvatnog centra

Lokacija:
KP3505, KO Hoti, Tuzi

Investitor:
"IOM Montenegro"

A. UVODNE NAPOMENE

Na zahtjev Investitora urađjen je Idejni projekat predmetne lokacije u skladu sa projektnim zadatkom Investitora za potrebe izgradnje objekata Otvorenog tranzitnog prihvatnog centra. Preporuke i sugestije Investitora u vezi funkcije i tehničkog rješenja objekta ispoštovane su u cjelosti. Na osnovu usvojenog idejnog projekta pristupilo se izradi Glavnog projekta.

kat. parcela 3505 – 6313,00m²

GLAVNI PROJEKAT	
1. SMJEŠTAJNI OBJEKAT P+1	BGP – 755.40m ²
2. MENZA I KUHINJA P	BGP – 151.00m ²
3. OBJEKAT ZA POTREBE POLICIJE P	BGP – 95.77m ²
UKUPNO.....	BRGP - 1003.48m²

B. LOKACIJA

Lokacija objekata je predviđena na parceli KP3505, KO Hoti, Tuzi u mjestu Božaj, na poziciji nekadašnje vojne karaule u blizini granice sa Albanijom, 3,5km udaljeno od granice.

Parcela odnosno ograđeni prostor karaule je površine 6313m², a teren je uglavnom ravan i u jednom dijelu sa blagim padom.

Parcela je uz magistralni put, a u neposrednoj blizini se nalazi trafostanica što je bitno sa aspekta povezivanja budućeg objekta na elektro sistem.

Parcela je sa svih strana ograđena, sa glavnim ulazom uz magistralni put iz pravca Tuzi. Postoji u okviru parcele još jedan ulaz iz pravca Albanije koji trenutno nije u funkciji.

U okviru parcele se nalazi plato površine 850m² gdje je smješten kontejnerski dio otvorenog tranzitnog prihvatnog centra.

Pored toga na parceli se nalaze i dva postojeća prizemna objekta površine 113 m² i 60 m², stražarska kućica, bunker, osmatračnica, antenski stub, rezervoar za pitku vodu, septička jama, prostorija za pumpe, pješačke staze, postojeće parterno uređenje i dosta vegetacije.

Planirano je rušenje postojećih objekata jer je procijenjeno postojeće stanje i stabilnost same konstrukcije da nije pogodno za namjenu otvorenog tranzitnog prihvatnog centra.

C. FUNKCIJA I NAMJENA

Otvoreni tranzitni prihvatni centar je skup objekata za migrante i tražioce međunarodne zaštite. Objekti su sa smještajnim kapacitetima za 120 migranata i tražioca međunarodne zaštite u normalnim – dugoročnim uslovima, a 200 u urgentnim uslovima.

1. Spratnost objekta za smještaj – **P+1**.
2. Spratnost objekta za zajedničku namjenu – menzu i kuhinju centra – **P**
3. Spratnost objekta za potrebe Policije – **P**

1. Objekat za potrebe Policije sa kancelarijama I stražom. U pitanju je prizemni objekat sa jednim ulazom, hodnikom, kancelarijama, ostavom i toaletima.
2. Objekat sa smještajnim kapacitetima je zamišljen tako da su u nivou prizemlja sobe za familije, tehničke prostorije i komunikacije dok su na spratu sobe za smještaj sa kupatilima i prostorije zajedničke namjene.
3. Objekat sa zajedničkim prostorima je zamišljen da zadovolji potrebe menze za sve korisnike centra i organizaciju kuhinje sa magacinskim prostorom. U sklopu kapaciteta prostorije menze koji je zamišljen da se koristi I za dnevne aktivnosti centra, edukaciju I socijalizaciju korisnika. Planirano je da objekat bude prizemni uz mogućnost dogradnje sprata za buduće potrebe centra.

BRUTO GRAĐEVINSKA POVRŠINA OBJEKATA OTVORENOG TRANZITNOG CENTRA :

Glavni smještajni objekat	755.40m ²
Menza i kuhinja.....	151.00m ²
Objekat za potrebe administracije Policije.....	.95.77m ²

Ukupno Bruto površina centra.....1003.48m²

NETO POVRŠINE Objekata
Otvorenog tranzitnog centra:

OBJEKAT 1		
NETO površina prizemlja - m²		
Broj prostorije	Namjena	m ²
1	Hol	44.42
2	Soba za slabo pokretljive osobe	16.50
3	Toalet u sklopu sobe	6.18
4	Ostava/vešeraj	9.90
5	Dječija igraonica	16.50
6.1	Soba za familiju 1	13.00
7.1	Kupatilo u sobi	2.99
6.2	Soba za familiju 2	13.00
7.2	Kupatilo u sobi	2.99
6.3	Soba za familiju 3	13.00
7.3	Kupatilo u sobi	2.99
8.1	Kancelarija	10.14
8.2	UPS/Rack ostava	2.91
9	Toalet za kancelariju	2.60
10.1	Soba br1 za 6 osoba	16.50
10.2	Soba br2 za 6 osoba	16.50
10.3	Soba br3 za 6 osoba	16.50
10.4	Soba br4 za 6 osoba	16.50
11	Zajedničko kupatilo	16.60
12	Straža/Soba za saslušavanje	12.65
13.1	Korantn	12.99
14.1	Toalet	2.99
13.2	Ambulanta	12.99
14.2	Toalet	2.99
15	Čekaonica/Prvi pregled	11.82
16	Ostava	5.88
18.1	Stepenice	2.90
UKUPNO		304.80

OBJEKAT 1		
NETO površina sprata - m²		
Broj prostorije	Namjena	m²
17	Hol	41.39
18	Stepanište	9.25
19	Soba br5 za 6 osoba	16.50
19	Soba br6 za 6 osoba	16.50
19	Soba br7 za 6 osoba	16.50
19	Soba br8 za 6 osoba	16.50
19	Soba br9 za 6 osoba	16.50
19	Soba br10 za 6 osoba	16.50
19	Soba br11 za 6 osoba	16.50
19	Soba br12 za 6 osoba	16.50
19	Soba br13 za 6 osoba	16.50
19	Soba br14 za 6 osoba	16.50
19	Soba br15 za 6 osoba	16.50
19	Soba br16 za 6 osoba	16.50
20	Zajedničko kupatilo 1	16.50
20	Zajedničko kupatilo 2	16.50
21	Soba za 4 osobe	12.65
22	Zajednička dnevna soba	13.57
23	Prostor za molitve	8.59
24	Balkon 1	5.97
25	Balkon 2	6.38
26	Zajednička terasa	26.61
UKUPNO		355.41

OBJEKAT 2		
površina prizemlja - m²		
Broj prostorije	Namjena	m²
1	Menza/Sala	80.07
2	Vitrine za gotova jela i priprema toplih jela	19.59
3	Kuhinja	27.52
4	Otpatci/smeće	2.36
5	Toaleti osoblje M/Ž	6.51
UKUPNO		136.04

OBJEKAT 3		
površina prizemlja - m²		
Broj prostorije	Namjena	m²
0	Ulazna partija	2.34
1	Stražar	5.48
2	Toaleti M/Ž	8.22
3	Trpezarija-Kuhinja	10.37
4	Kancelarija 1	11.33
5	Kancelarija 2	11.54
6	Kancelarija 3	11.38
7	Kancelarija 4	11.20
8	Hodnik	7.41
9	Tehnička prostorija Rack/UPS	3.76
UKUPNO		79.26

D. KONSTRUKCIJA

Usvojeni konstruktivni sistem za objekte za potrebe izgradnje Otvorenog tranzitnog prihvatnog centra je riješen AB platnima i stubovima kao i AB gredama. Temeljenje je na armirano-betonskim temeljnim trakama (ispod zidova).

Krovovi su kosi, dvovodni i viševodni na drvenoj konstrukciji koja je tipična za podneblje. Rogovi postavljeni na stolicu sa tavanjačama koji se oslanjaju na AB ploču. Predviđena je izrada od kvalitetnih materijala sa izuzetnom toplotnom izolacijom (100mm mineralne vune) koja se preporučuje u cilju postizanja bolje energetske efikasnosti objekta tj smanjenje toplotnih gubitaka.

Konstrukcija objekta će biti detaljno opisana i obrađena u projektu konstrukcije koji će biti sastavni dio Glavnog projekta.

E. ZAVRŠNE OBRADJE

Završna obrada objekata Otvorenog tranzitnog prihvatnog centra je dekorativni malter «bavalit» sa završnim slojem po projektnoj dokumentaciji.

OBRADJE U OBJEKTIMA

Podovi:

Objekat 1 (smještajni objekat)

- podovi u hodniku, kancelarijama, kupatilima, ostovima i zajedničkim prostorijama su od podne granitne keramike na cementnoj podlozi.
- podovi u sobama u prizemlju i na spratu su od tarketa postavljenog u ljepilu na pripremljenoj podlozi.
- pod terase i balkona je od mrazootporne granitne keramike.

Objekat 2 (menza i kuhinja)

- pod u menzi je od podne granitne keramike na cementnoj podlozi.
- pod u zoni gdje je priprema toplih jela i u kuhinji je od protivkliznog PVC (R11) koji je namijenjen profesionalnim kuhinjama. PVC pod se postavlja na propisno izvedenu podlogu sa propisno uradjenim padovima ka slivnicima.

-
- podovi u kupatilu za osoblje i prostoriji za otpatke su od granitne keramike.

Objekat 3 (objekat za potrebe Policije)

- pod u cijelom objektu je uradjen od granitne keramike na cementnoj podlozi.

Zidovi:

Objekat 1 (smještajni objekat)

Svi zidovi se gletuju.
U hodnicima su završne latex mat boje koje su perive.
Zidovi u kupatilu se dijelom oblažu zidnom keramikom, ostatak je gletovan.
Plafoni su gletovani sa molerajem.
U hodniku, kupatilima, i jednim dijelom u sobama se rade spuštene plafoni.
Planira se podni razvod fekalne kanalizacije.
U spušenom plafonu u regalima se planira razvod jake i slabe struje. Takođe, predlog vođenja instalacija u spušenom plafonu je za termotehničke instalacije (multi i single split sistem).

Objekat 2 (menza i kuhinja)

Svi zidovi u menzi se obrađuju dekorativnim malterom (bavalit full 1mm), zidovi u kuhinji su dijelom u PVC oblozi za profesionalne kuhinje a ostatak po propisima za ovu namjenu.
Zidovi u kupatilu i prostoru za odlaganje smeća su obloženi granitnom keramikom.

Objekat 3 (objekat za potrebe Policije)

Svi zidovi u objektu za potrebe Policije se gletuju. Završni moleraj je sa latex mat bojama koje su perive. Predviđeni su spuštene plafoni u cijelom objektu i takođe vođenje instalacija jake i slabe struje regalima.
U toaletima su zidovi obloženi granitnom keramikom.

STOLARIJA

Otvori na smještajnom objektu (Objekat 1) su projektovani kako bi se u suvom postupku ugradili. Slijepi ramovi od čelika bi bili ugrađeni u mokrom postupku i sva priprema bi se uradila za finalnu montažu Aluminijskih prozora.

Sva fasadna stolarija je u Aluminijskoj stolariji sa seštokomornim profilima u završnoj obradi u RAL9011 (grafit crna).

Ulazna i sporedna vrata su ustakljena i takođe od Aluminijske stolarije sa šestokomornim profilima.

Unutrašnja stolarija je drvena sa standardnim okovom i bravom za zaključavanje.

Prozorski slijepi ramovi su od čeličnih kutija i služe kao oslonac za kompletiranje fiksnih staklenih stijena sačinjeni od staklenih prizmi. Prozori na objektima 1, 2 i 3 i prozori-vrata od terasa na objektu 1 se mogu ugraditi u suvom postupku.

BRAVARIJA

Slijepi ramovi za modularne otvore na smještajnom objektu (Objekat 1) su obrađeni kroz šeme bravarije i u detaljima arhitekture. Sistem jednog modula za sobe je sačinjen od slijepog rama od pravljjenih profila od lima. Jedan modul sadrži triparticiju otvora – centralni francuski prozor sa ogradom i po simetrične podjele sa strane. Podjele imaju isto tako triparticiju odozdo ka gore počevši od staklenih prizmi, punog zida od akvapanela i u vrhu zbog bolje ventilacije i prirodnog osvjetljenja po jedan prozor koji ima otvaranje samo na ventus.

Zbog modularne dispozicije objekta koji je ujedno proistekao kroz funkciju i namjenu uniformisanje je bilo potrebno i vrlo je bitno obratiti pažnju na bravarske radove i preciznu izradu koja bi pospješila brzinu izrade i ugradnje elemenata pri zanatskim radovima i dala bi skladnu sliku i harmoniju samom objektu.

Ograde na balkonima su od čeličnih profila – flahova.

LIMARIJA

Potrebno je uraditi opšivke na krovu, horizontalne oluke kao i olučne vertikale.

VENTILACIJA

Sve projektovane prostorije za duži boravak su prirodno ventilisane. Zasebna kupatila na smještajnom objektu su mehanički ventilisana.

HIDRO IZOLACIJA

Prizemlje je hidroizolovano zbog direktnog kontakta sa zemljom sa bitumenskim trakama sa preklopom od 10cm (Fragmat SV3 ili slična bitumenska). Vertikalna hidorizolacija temelja je do dna temeljne trake.

Takođe svi ravni krovovi su hidroizolovani bitumenskim trakama i povijeni uz AB sokle.

Svi podovi u sanitarnim čvorovima, kao i podovi balkona se takođe hidro izoluju sa dvokomponentnom Kema elastik izolacijom ili sličnom, sa prethodnim premazom podloge. Tuševi se hidroizoluju u visini do 2m.

Odvod atmosferske vode sa krova objekata je na terenu u okviru parcele. Takođe voda sa terase se odvodi do terena olučnim vertikalama.

TERMOIZOLACIJA

Svi fasadni zidovi su termo izolovani EPS-om u sistemu "demit" fasade debljine 5cm + 1cm.

Takodje u prostoru krovne ravni su termo izolacione rolne mineralne (kamene) vune d=10cm. U prizemlju ispod podne cementne košuljice se radi termo izolacija od XPS-a (styrodur) 5cm i 1cm. Obavezno iznad termo izolacije postaviti PVC foliju kako bi se spriječilo upijanje cementnog mlijeka. Poželjno je cementnu košuljicu lako armirati.

Na spratu se postavlja zvučna izolacija (udarni zvuk) od termosilenta ili topakustik ili slične termo-akustične izolacije d=2cm, sa podizanjem uz zidove za debljinu cemetne košuljice, kako bi se spriječilo prenošenje udarnog zviuka na zidove i kroz objekat. Ova izolacija može biti i od drugog materijala koji amortizuje zvuk.

F. INSTALACIJE

U objektima Otvorenog tranzitnog prihvatnog centra biće zastupljene elektro instalacije jake i slabe struje kao i hidrotehničke instalacije. Takođe će biti priložen predlog HVAC instalacija kao i protivpožarne instalacije.

Podgorica,
Mart, 2022.

S a s t a v i o
Radovan Rakčević
dipl.ing.arh

RAKUSAM d.o.o. Podgorica
Bulevar Save Kovačevića 145/5
81 000 Podgorica, Montenegro
+382 20 332 842
rakusam.arch@gmail.com
PIB 03193411
PDV 30/31-21063-0
HIPOTEKARNA BANKA AD Podgorica
520-39595-18



GRAFIČKA DOKUMENTACIJA

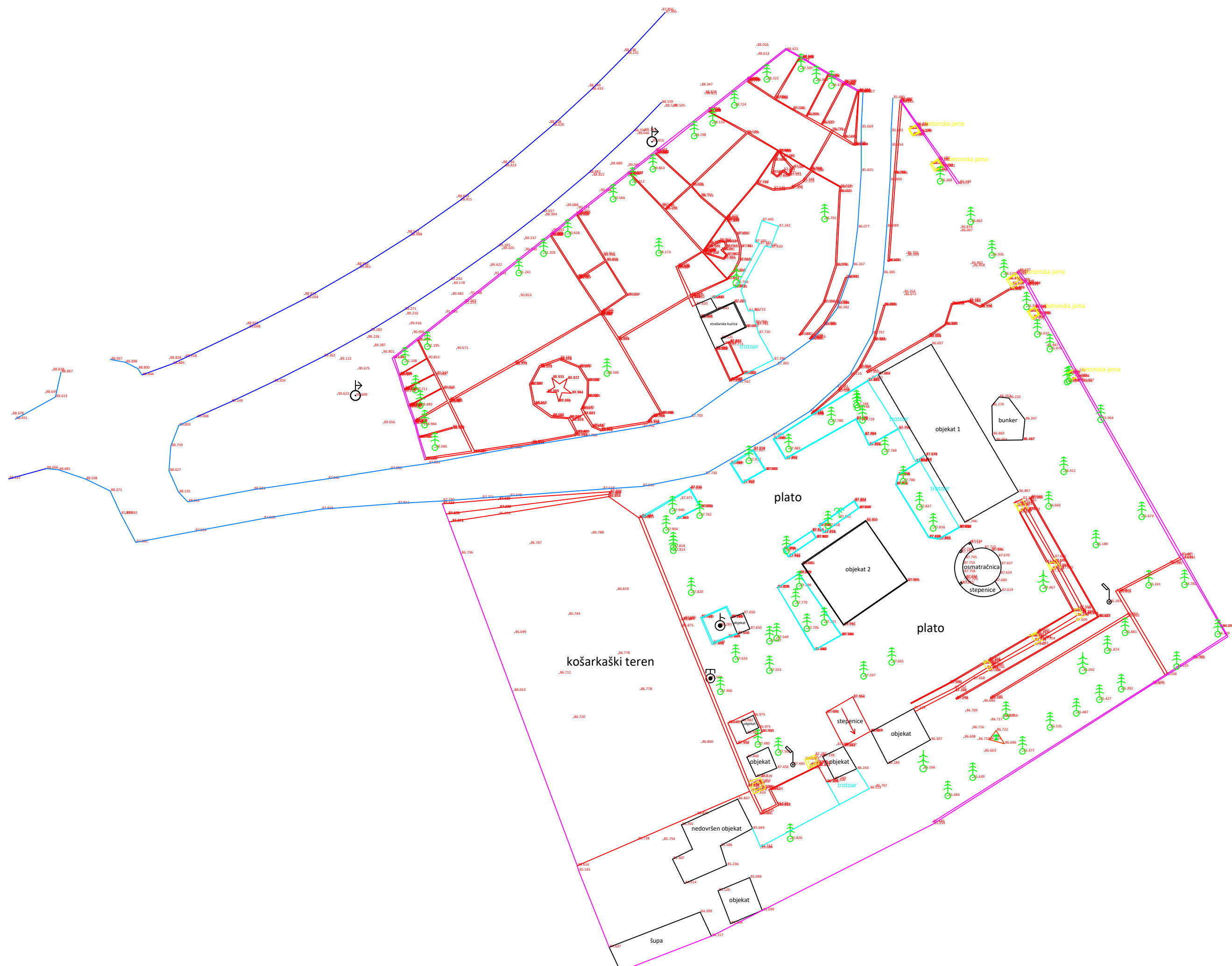

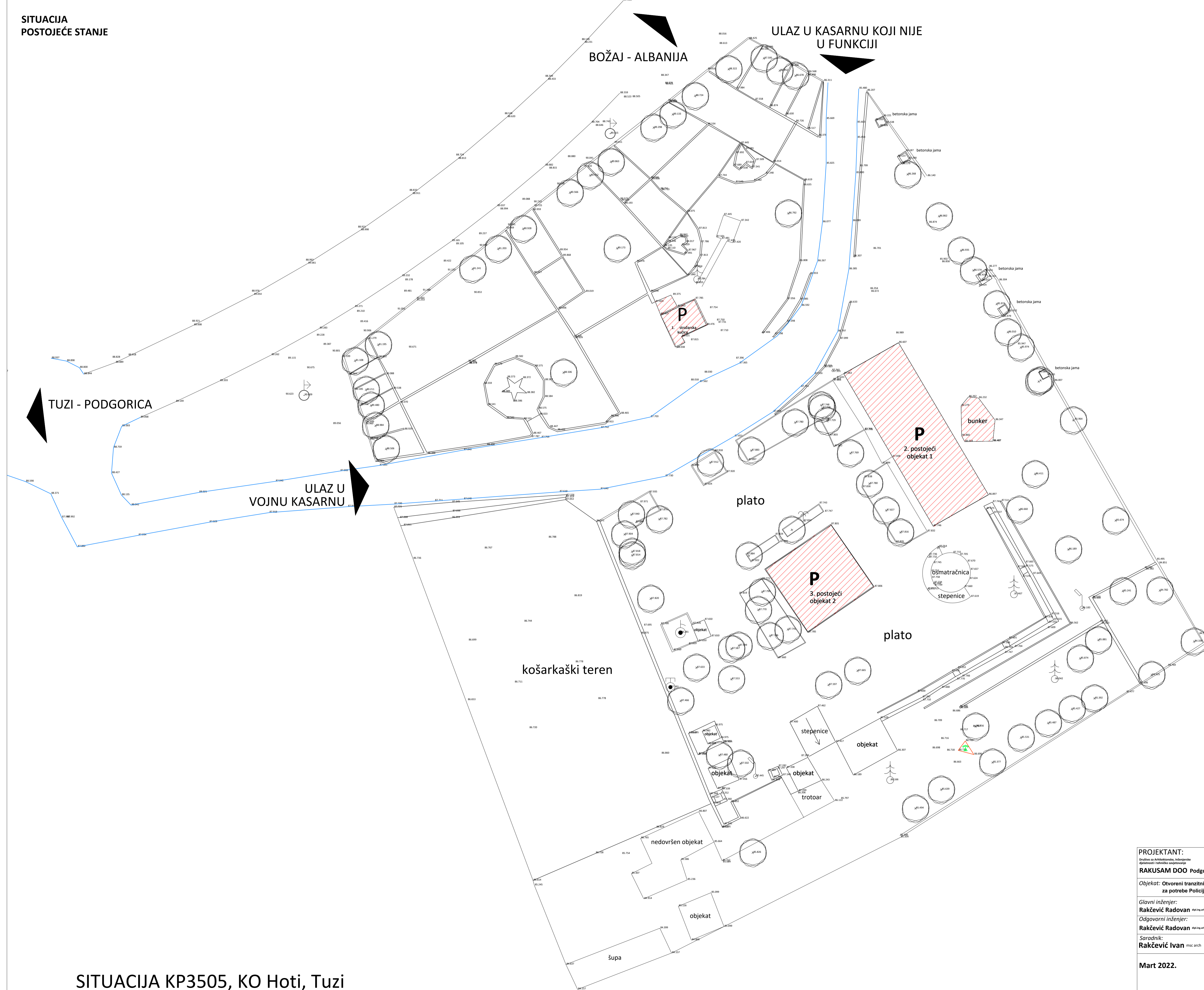
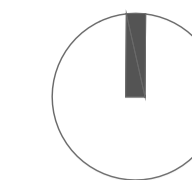

OBJEKTI PREDVIĐENI ZA RUŠENJE

Postojeći objekti

1. Stražarska kućica
Prizemni objekat
BRGP = 19m²
2. Objekat 1
Prizemni objekat
BRGP = 148,62m²
3. Objekat 2
Prizemni objekat
BRGP = 80,48m²

PROJEKTANT: Studija za Arhitektonsko, inženjersko planiranje i tehničko snalaženje RAKUSAM DOO Podgorica		INVESTITOR: MUP CG	
Objekat: Otvoreni tranzitni prihvatni centar i objekat za potrebe Policijske administracije		Lokacija: KP3505, KO Hoti, uz magistralni put M-4 dionica Tuzi-Božaj, u okviru Prostorno urbanističkog plana Glavnog grada Podgorice ("Slijed CG - opštinski propisi", broj 6/14).	
Glavni inženjer: Rakčević Radovan	Vrsta tehničke dokumentacije: IDEJNO RJEŠENJE	RAZMJERA: 1:200	
Odgovorni inženjer: Rakčević Radovan	Dio tehničke dokumentacije: Arhitektura	Br. Strane: 1	
Saradnik: Rakčević Ivan	Prilog: Situacija - postojeće stanje	Br. priloga: 2	Br. Strane: 1
Mart 2022.			

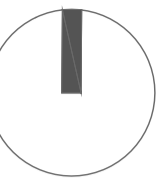

BOŽAJ - ALBANIJA

TUZI - PODGORICA

ULAZ/IZLAZ
PRIHVATNIČKI CENTAR

1 2 3 4 5 6 7 8

3. kancelarije Policije
i straža
P

1. smještajni objekat
P+1

2. kantina i kuhinja
P

smještaj u kontejnerskim
jedinicama

tank za vodu

stepenice

šupa

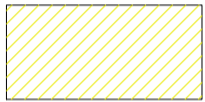
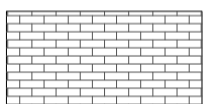
-  NOVI OBJEKTI
ZA POTREBE OTVORENOG
TRANZITNOG
PRIHVATIŠTA
-  POPLOČANI PLATO ZA
AKTIVNOSTI NA OTVORENOM

Planirana namjena i
planirane maksimalne
površine

1. Glavni smještajni
objekat
P+1
BRGP = 758.90m²
2. Kuhinja i menza
P
BRGP = 153.62m²
3. Kancelarije za
potrebe Policije i
stražar
P
BRGP = 97.60m²

PROJEKTANT: Studija za Arhitektonsko, inženjerske djelatnosti i tehničko savjetovanje RAKUSAM DOO Podgorica		INVESTITOR: MUP CG	
Objekat: Otvoreni tranzitni prihvatni centar i objekat za potrebe Policijske administracije		Lokacija: KP3505, KO Hoti, uz magistralni put M-4 dionica Tuži-Božaj, u skladu s Prostornim urbanističkim planom Glavnog grada Podgorice ("Situ. list CG - opštinski propisi", broj 6/14).	
Glavni inženjer: Rakčević Radovan		Vrsta tehničke dokumentacije: IDEJNO RJEŠENJE	
Odgovorni inženjer: Rakčević Radovan		Dio tehničke dokumentacije: Arhitektura	RAZMJERA: 1:200
Saradnik: Rakčević Ivan	Prilog: Situacija - planirano stanje	Br. priloga: 3	Br. Strane: 1
Mart 2022.			

**SITUACIJA
PLANIRANO STANJE -
OSNOVA PRIZEMLJA**

1
ulaz
karantin

4.1

5

2

1

3

2

postojeća
osmatračnica

stepenice

tank za vodu

prečišćivač
za vodu

SEVER

- 1. SMJEŠTAINI OBJEKT**
bruto površina PRIZEMLJA
355.14m²
bruto površina SPRATA
403.76m²
Ukupno smještajni objekat
758.90m²
Kapacitet 120 osoba
- 2. KANTINA I KUHINJA**
bruto površina
153.62m²
Kapacitet menze
64 osobe
- 3. KANCELARIJE I STRAŽAR**
bruto površina
97.60m²
-4 kancelarije
-mala kuhinja sa trpezarijom
-toaleti
-straža

- 1. SMJEŠTAINI OBJEKT**
karantin:
-karantin sa zasebnim ulazom
-čekaoznica i ambulanta
-prijemna soba/soba za saslušavanje
-soba za 4 pacijenata
- smještajni objekat:**
prizemlje:
-kontrolni punkt na ulazu u objekat;
-soba za lica sa posebnim potrebama kapaciteta za 2 osobe;
-toalet koji je prilagođen za lica sa posebnim potrebama;
-4 sobe sa internim kupatilom za familije;
-4 sobe sa 6 kreveta;
-toalet sa 4 wc kabina, 6 umivaonika, 2 tuša;
-dječija igraonica;
-ostava/vešeraš;
-stepenište sa ostavom ispod jednog kraka.
- sprat:**
-13 soba;
-komunikacije;
-2 toaleta;
-1 soba za 4 osobe;
-zajednička prostorija koja izlazi na terasu;
-prostor za molitve u holu sa pristupom balkonu;
-2 balkona i 1 terasa iznad ulaza u objekat

Ukupno: 22 sobe
od kojih 17 sa 6 kreveta
1 Soba za 2 slabopokretne osobe
3 sobe sa kupatilima za familije.

DET 01
CRTEŽ BROJ 24
Naziv i broj crteža detalja/Name of the detail drawing

LEGENDA/KEY PLAN	MATERIAL LEGEND / LEGENDA MATERIALIA	HATCH/SRAFURA
Kota gotovog poda / Finished Floor Level	GP	Concrete/Beton
Kota AB ploče / Structural Slab Level	MK	Reinforced Concrete/Armirani beton
Oznaka apsolutne kote gotovog poda / gornje kote AB ploče / Absolute Level of finished floor and structural slab level	GP	Blindirani / Mrtvi beton
Dubinska kota na fasadi / Facade level	GP	Spanjilni Tili / Ceramida
Oznaka okluzne vertikale / Water spout tag	OV	Decking / Drljano popločanje
Oznaka za vrata / Door tag	DD1	Render / Rasadni Malter
Oznaka za prozor / Window tag	WO1	Waterproofing / Hidroizolacija
Oznaka balustrade / Railing tag	BD1	Thermal and sound insulation / Toplotna i zvučna izolacija
Oznaka presejka / Section tag	OB1	Gravel / Šljunak
Oznaka detalja / Detail tag	OB1	Brick / Opeka
Broj objekta / Building Number	OB1	Stone / Kamen
Oznaka spratnosti objekta / Mark of building	PO + P	Sand / Pjesak
Broj stana / Apartment Number	OB1.01.1	Gravel / Šljunak
Broj prostorije / Room Number	24	Stone / Rustični kamen
Oznaka fasadnog zida / External Wall Mark	F21	Ground / Zemlja
Oznaka unutrašnjeg zida / Internal Wall Mark	U21	Screen / Cement
Otvor u ploči za instalaciju / Installation shaft	U21	Water / Voda
Oznaka nagiba površine / Slope mark	1:1k	Stone cladding / Kamena obloga
Granična urbanističke parcele / Urban plot boundary	1:1k	Tree / Drvo
Brig urbane / Katastarske parcele / Urban plot boundary	KP3505	Lawn / Trava
DEJČIJA IGRAONICA		
Pod: Tarkett		
P: 16.50m ²		
O: 17.00m		

PROJEKTANT:
Rakusam arhitekture bureau
Rakusam DOO Podgorica

INVESTITOR:
MUP CG

Objekt: Otvoreni tranzitni prihvatni centar i objekat za potrebe Policijske administracije

Lokacija: KP3505, KO Hoti, uz magistralni put M-4 dionica Tuzi-Božaj, u skladu sa Prostornim urbanističkim planom Glavnog grada Podgorice ("Službeni glasnik", broj 6/14).

Glavni inženjer: Rakčević Radovan

Vrsta tehničke dokumentacije: IDEJNO RJEŠENJE

Odgovorni inženjer: Rakčević Radovan

Dio tehničke dokumentacije: Arhitektura

Saradnik: Rakčević Ivan

Prilog: Situacija - planirano stanje

Br. priloga: 4

Br. Strane: 1

RAZMjera: 1:100

Mart 2022.

SITUACIJA
PLANIRANO STANJE -
OSNOVA SPRATA

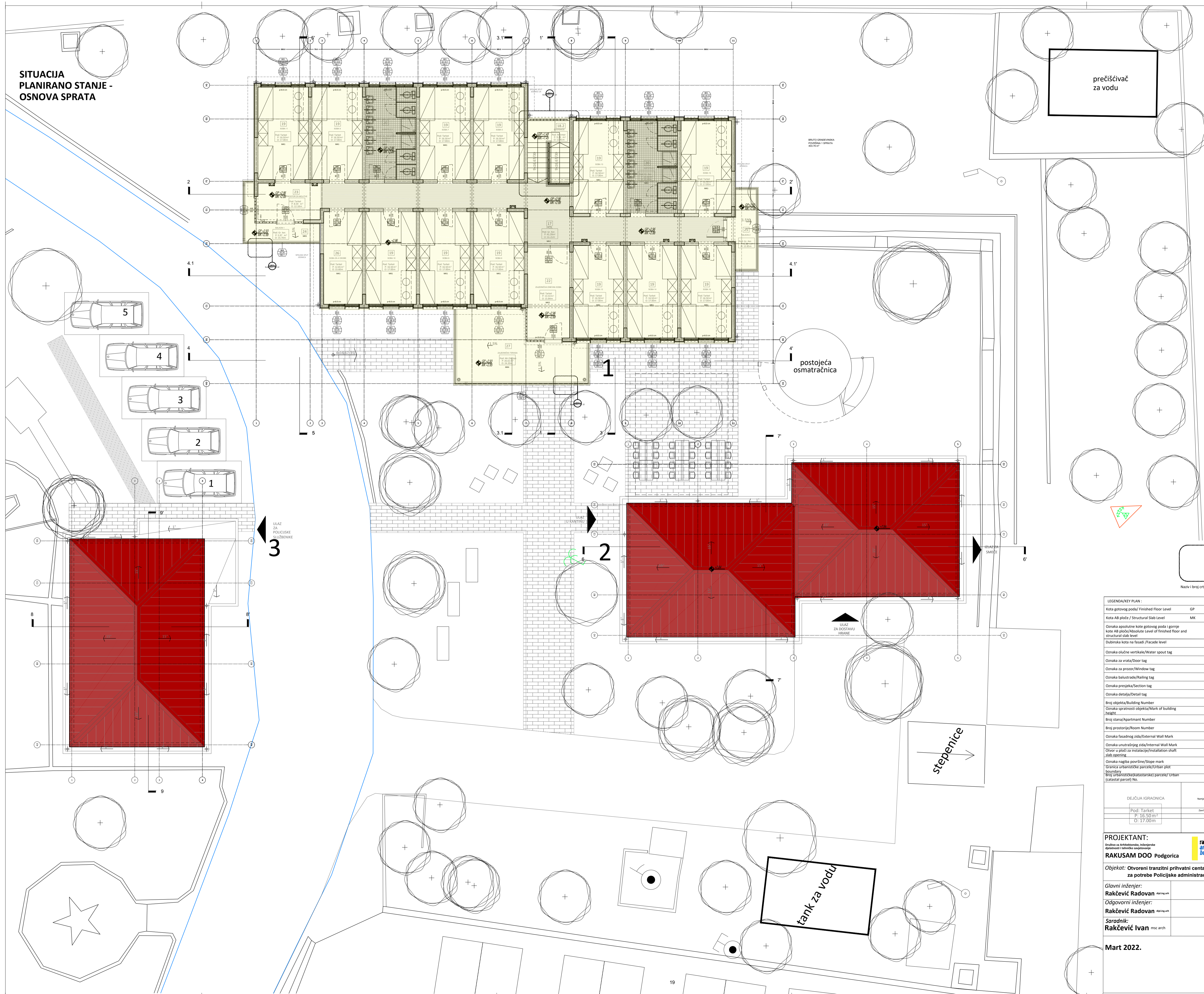

- 1.SMJEŠTAJNI OBJEKT**
bruto površina PRIZEMLJA
355.14m²
bruto površina SPRATA
403.76m²
Ukupno smještajni objekat
758.90m²
- Kapacitet 120 osoba**
- 2.KANTINA I KUHINJA**
bruto površina
153.62m²
Kapacitet menze
64 osobe
- 3.KANCELARIJE I STRAŽAR**
bruto površina
97.60m²
-4 kancelarije
-mala kuhinja sa trpezarijom
-toaleti
-straža

- 1.SMJEŠTAJNI OBJEKT**
- karantin:**
-karantin sa zasebnim ulazom
-čekajnica i ambulanta
-prijemna soba/soba za saslušavanje
-soba za 4 pacijenta
- smještajni objekat:**
- prizemlje:**
-kontrolni punkt na ulazu u objekat;
-soba za lica sa posebnim potrebama kapaciteta za 2 osobe;
-toalet koji je prilagođen za lica sa posebnim potrebama;
-4 sobe sa internim kupatilom za porodice;
-4 sobe sa 6 kreveta;
-toalet sa 4 wc kabina, 6 umivaonika, 2 tuša;
-dječija igraonica;
-ostava/vešeraj;
-stepenište sa ostavom ispod jednog kraka.
- sprat:**
-13 soba;
-komunikacije;
-2 toaleta;
-1 soba za 4 osobe;
-zajednička prostorija koja izlazi na terasu;
-prostor za molitve u holu sa pristupom balkonu;
-2 balkona i 1 terasa iznad ulaza u objekat
- Ukupno: 22 sobe od kojih 17 sa 6 kreveta**
1 Soba za 2 slabopokretljive osobe
3 sobe sa kupatilima za porodice.

LEGENDA/KEY PLAN :	MATERIAL LEGEND / LEGENDA MATERIALIA	HATCH/SRAFURA	
Kota gotovog poda / Finished Floor Level	GP	Concrete/Beton	[Symbol]
Kota AB ploče / Structural Slab Level	MK	Reinforced Concrete/Armirani beton	[Symbol]
Oznaka apsolutne kote gotovog poda i gornje kote AB ploče/Absolute Level of finished floor and structural slab level	[Symbol]	Blinding/Mrzavi beton	[Symbol]
Dubinska kota na fasadi /Facade level	[Symbol]	Spanish Tiles/Ceramida	[Symbol]
Oznaka oblične vertikale/Water spout tag	OV	Decking/Dešano popločanje	[Symbol]
Oznaka za vrata/Door tag	DD1	Render/Fasadni Malter	[Symbol]
Oznaka za prozor/Window tag	WO1	Waterproofing/Hidroizolacija	[Symbol]
Oznaka balustrade/Railing tag	BD1	Thermal and sound insulation/ Toplotna i zvučna izolacija	[Symbol]
Oznaka presjeka/Section tag	[Symbol]	Brick/Opeka	[Symbol]
Oznaka detalja/Detail tag	[Symbol]	Stone/Kamen	[Symbol]
Broj objekta/Building Number	OBI 1	Sand/Pjesak	[Symbol]
Oznaka spratnosti objekta/Mark of building	PO+P	Gravel/Štunjak	[Symbol]
Broj stana/Apartment Number	OBI1.01.1	Stone/Ruski/Čvi kamen	[Symbol]
Broj prostorije/Room Number	24	Ground/Zemlja	[Symbol]
Oznaka fasadnog zida/External Wall Mark	F21	Screed/Cement	[Symbol]
Oznaka unutrašnjeg zida/Internal Wall Mark	I21	Water/Voda	[Symbol]
Otvor u ploči za instalaciju/Installation shaft	[Symbol]	Stone cladding/Kamena obloga	[Symbol]
Oznaka nagiba površine/Slope mark	1:1k	Tree/Drvo	[Symbol]
Granična urbanističke parcele/Urban plot boundary	[Symbol]	Lawn/Trava	[Symbol]
Broj urbanističke/katastarske parcele/Urban cadastral parcel No	KP3505	Oznaka za vrata/Door tag	[Symbol]
		Oznaka za prozor/Window tag	[Symbol]

PROJEKTANT:
Biro za arhitekturu, inženjerske djelatnosti i tehničko savjetovanje
RAKUSAM DOO Podgorica

INVESTITOR:
MUP CG

Objekt: Otvoreni tranzitni prihvatni centar i objekat za potrebe Policijske administracije

Lokacija: KP3505, KO Hoti, uz magistralni put M-4 dionica Tuzi-Božaj, u skladu Prostorno-urbanističkog plana Glavnog grada Podgorice ("Službeni glasnik", broj 6/14).

Glavni inženjer: Rakčević Radovan

Vrsta tehničke dokumentacije: IDEJNO RJEŠENJE

Odgovorni inženjer: Rakčević Radovan

Dio tehničke dokumentacije: Arhitektura

Saradnik: Rakčević Ivan

Prilog: Situacija - planirano stanje sprat

Br. priloga: 5

RAZMjera: 1:100

Br. Strane: 1

Mart 2022.

**SITUACIJA
PLANIRANO STANJE -
OSNOVA KROVA**

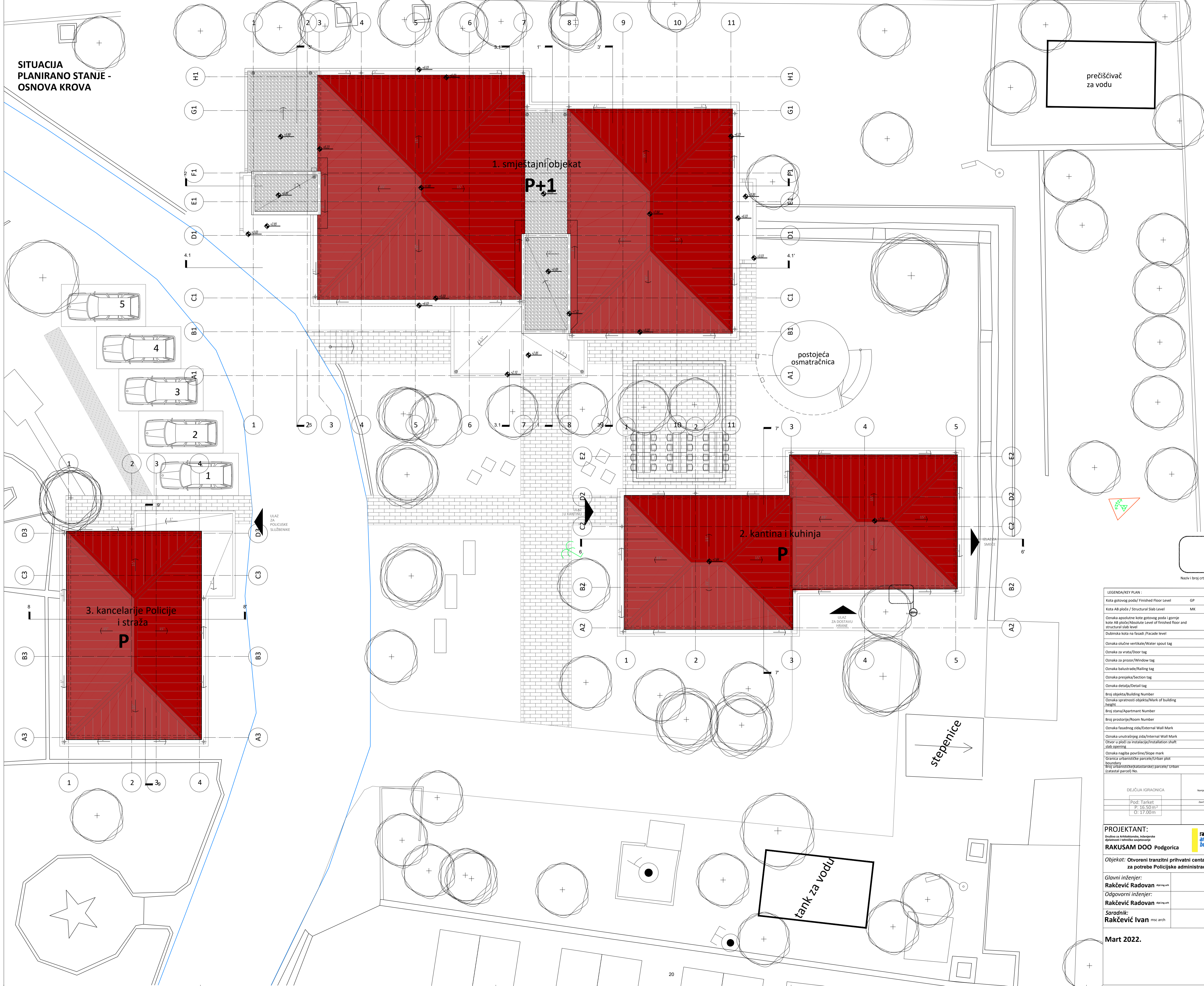

1. SMJEŠTAJNI OBJEKT

bruto površina PRIZEMLJA
355.14m²
bruto površina SPRATA
403.76m²
Ukupno smještajni objekat
758.90m²

Kapacitet 120 osoba

2. KANTINA I KUHNINJA

bruto površina
153.62m²

Kapacitet menze
64 osobe

3. KANCELARIJE I STRAŽAR

bruto površina
97.60m²

- 4 kancelarije
- mala kuhinja sa trpezarijom
- toaleti
- straža

- 1. SMJEŠTAJNI OBJEKT**
- karantin:**
- karantin sa zasebnim ulazom
 - čekaoznica i ambulanta
 - prijemna soba/soba za saslušavanje
 - soba za 4 pacijenata
- smještajni objekat:**
- prizemlje:**
- kontrolni punkt na ulazu u objekat;
 - soba za lica sa posebnim potrebama kapaciteta za 2 osobe;
 - toalet koji je prilagođen za lica sa posebnim potrebama;
 - 4 sobe sa internim kupatilom za familije;
 - 4 sobe sa 6 kreveta;
 - toalet sa 4 wc kabina, 6 umivaonika, 2 tuša;
 - dječija igraonica;
 - 1 kancelarija;
 - ostava/vešeraž;
 - stepenište sa ostavom ispod jednog kraka.
- sprat:**
- 13 soba;
 - komunikacije;
 - 2 toaleta;
 - 1 soba za 4 osobe;
 - zajednička prostorija koja izlazi na terasu;
 - prostor za molitvu u holu sa pristupom balkonu;
 - 2 balkona i 1 terasa iznad ulaza u objekat
- Ukupno: 22 sobe**
od kojih 17 sa 6 kreveta
1 Soba za 2 slabopokretljive osobe
3 sobe sa kupatilima za familije.

LEGENDA/KEY PLAN :	MATERIAL LEGEND / LEGENDA MATERIALIA	HATCH/SRAFURA
Kota gotovog poda / Finished Floor Level	GP	Concrete/Beton
Kota AB ploče / Structural Slab Level	MK	Reinforced Concrete/Armirani beton
Oznaka apsolutne kote gotovog poda (gornje kote AB ploče/Absolute Level of finished floor and structural slab level		Blinding/Mrsavi beton
Dubinska kota na fasadi /Facade level		Spanish Tiles/Ceramida
Oznaka olučne vertikale/Water spout tag	OV →	Decking/Dežlano popločanje
Oznaka za vrata/Door tag	DD1	Render/Fasadni Malter
Oznaka za prozor/Window tag	WO1	Waterproofing/Hidroizolacija
Oznaka balustrade/Railing tag	BD1	Thermal and sound insulation/ Toplotna i zvučna izolacija
Oznaka presejka/Section tag		Gravel/Štunjak
Oznaka detalja/Detail tag		Brick/Opeka
Broj objekta/Building Number	OBI 1	Stone/Kamen
Oznaka spratnosti objekta/Mark of building	PO +P	Sand/Pjesak
Broj stana/Apartment Number	OBI.01.1	Gravel/Štunjak
Broj prostorije/Room Number	24	Stone/Rustični kamen
Oznaka fasadnog zida/External Wall Mark	FZ1	Ground/Zemlja
Oznaka unutrašnjeg zida/Internal Wall Mark	IZ1	Screed/Cement
Otvor u gredi za instalaciju/Installation shaft		Water/Voda
Oznaka nagiba površine/Slope mark	1:1k	Stone cladding/Kamena obloga
Granica urbanističke parcele/Urban plot boundary		Tree/Drvo
Broj urbanističke katastarske parcele/Urban cadastral parcel No	KP3505	Lawn/Trava
		Oznaka za vrata/Door tag
		Oznaka za prozor/Window tag

PROJEKTANT:
Biro za arhitekturu, inženjerske djelatnosti i tehničko savjetovanje
RAKUSAM DOO Podgorica

INVESTITOR:
MUP CG

Objekt: Otvoreni tranzitni prihvatni centar i objekat za potrebe Policijske administracije

Lokacija: KP3505, KO Hoti, uz magistralni put M-4 dionica Tuzi-Božaj, u skladu Prostorno urbanističkog plana Glavnog grada Podgorice ("Službeni glasnik" broj 6/14).

Glavni inženjer: Rakčević Radovan

Vrsta tehničke dokumentacije: IDEJNO RJEŠENJE

Odgovorni inženjer: Rakčević Radovan

Dio tehničke dokumentacije: Arhitektura

Saradnik: Rakčević Ivan

Prilog: Situacija - planirano stanje

Br. priloga: 6

Br. Strane: 1

RAZMERA: 1:100

Mart 2022.

1. SMJEŠTAJNI OBJEKAT
OSNOVA TEMELJA

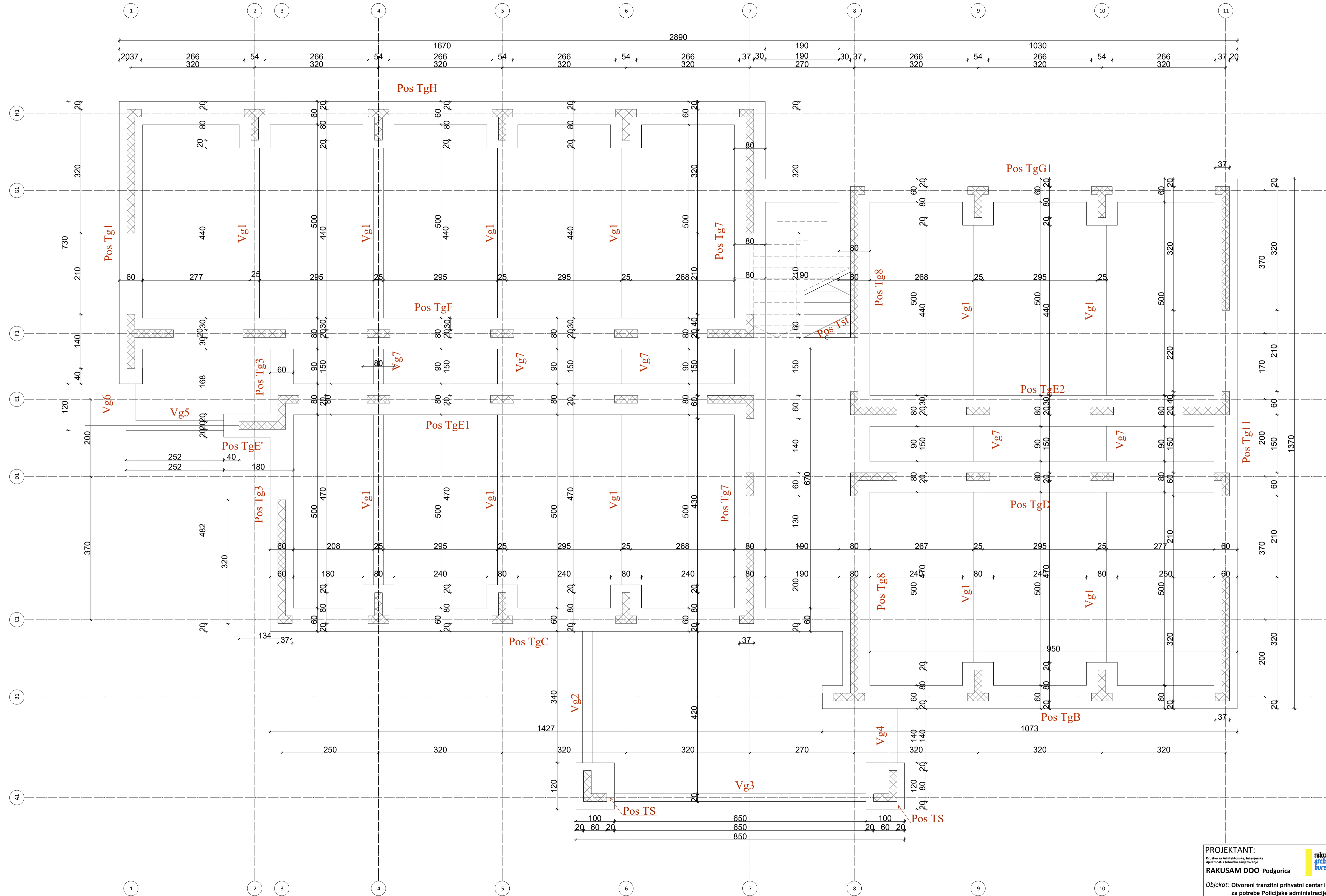
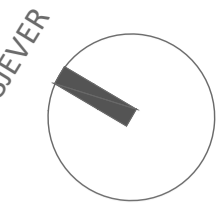

PROJEKTANT: Društvo za arhitektonske, inženjerske i tehničke usluge RAKUSAM DOO Podgorica		INVESTITOR: MUP CG	
Objekt: Otvoreni tranzitni prihvatni centar i objekat za potrebe Policijske administracije		Lokacija: KP3505, KO Novi, uz magistralni put M-4 dionica Tuzi-Božaj, u zahvatu Prostorno urbanističkog plana Glavnog grada Podgorice ("31.861 CG - optički propis", broj 6/14).	
Glavni inženjer: Rakčević Radovan	Vrsta tehničke dokumentacije: IDEJNO RJEŠENJE	RAZMJERA: 1:50	
Odgovorni inženjer: Rakčević Radovan	Dio tehničke dokumentacije: Arhitektura	Br. priloga: 7	Br. Strane: 1
Saradnik: Rakčević Ivan	Prilog: Objekat 1 - smještajni objekat, Osnova temelja	Mart 2022.	

1. SMJEŠTAJNI OBJEKAT
OSNOVA SPRATA

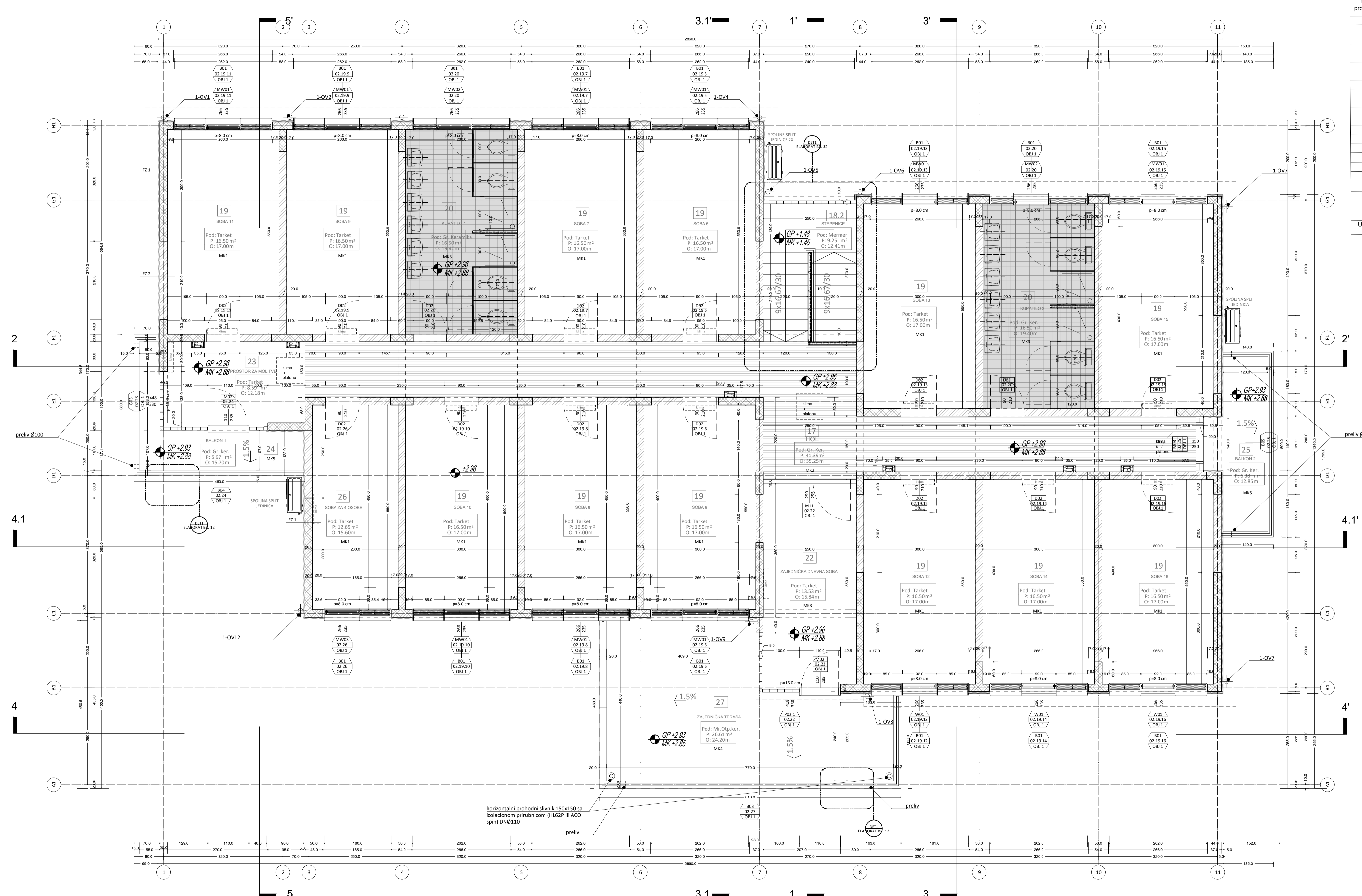
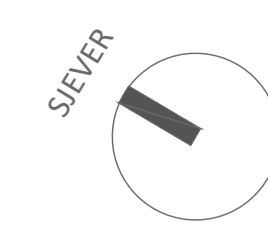

OBJEKAT 1
NETO površina sprata - m²

Broj prostora	Namjena	m ²
17	Hol	41.39
18	Stepenište	9.25
19	Soba br5 za 6 osoba	16.50
19	Soba br6 za 6 osoba	16.50
19	Soba br7 za 6 osoba	16.50
19	Soba br8 za 6 osoba	16.50
19	Soba br9 za 6 osoba	16.50
19	Soba br10 za 6 osoba	16.50
19	Soba br11 za 6 osoba	16.50
19	Soba br12 za 6 osoba	16.50
19	Soba br13 za 6 osoba	16.50
19	Soba br14 za 6 osoba	16.50
19	Soba br15 za 6 osoba	16.50
19	Soba br16 za 6 osoba	16.50
20	Zajedničko kupatilo 1	16.50
20	Zajedničko kupatilo 2	16.50
21	Soba za 4 osobe	12.65
22	Zajednička dnevna soba	13.57
23	Prostor za molitve	8.59
24	Balcon 2	5.97
25	Balcon 3	6.38
26	Zajednička terasa	26.61
UKUPNO		355.41

BRUTO GRADEVINSKA
POVRŠINA 1. SPRATA
403.76 m²

- PNT 1** - gipsna ploča na ispeku 1.5cm
- PNT 2** - gipsna ploča na ispeku 1.5cm
- PNT 3** - gipsna ploča na ispeku 1.5cm
- PNT 4** - gipsna ploča na ispeku 1.5cm
- PNT 5** - gipsna ploča na ispeku 1.5cm
- PNT 6** - gipsna ploča na ispeku 1.5cm
- PNT 7** - gipsna ploča na ispeku 1.5cm
- PNT 8** - gipsna ploča na ispeku 1.5cm
- PNT 9** - gipsna ploča na ispeku 1.5cm
- PNT 10** - gipsna ploča na ispeku 1.5cm
- PNT 11** - gipsna ploča na ispeku 1.5cm
- PNT 12** - gipsna ploča na ispeku 1.5cm
- PNT 13** - gipsna ploča na ispeku 1.5cm
- PNT 14** - gipsna ploča na ispeku 1.5cm
- PNT 15** - gipsna ploča na ispeku 1.5cm
- PNT 16** - gipsna ploča na ispeku 1.5cm
- PNT 17** - gipsna ploča na ispeku 1.5cm
- PNT 18** - gipsna ploča na ispeku 1.5cm
- PNT 19** - gipsna ploča na ispeku 1.5cm
- PNT 20** - gipsna ploča na ispeku 1.5cm
- PNT 21** - gipsna ploča na ispeku 1.5cm
- PNT 22** - gipsna ploča na ispeku 1.5cm
- PNT 23** - gipsna ploča na ispeku 1.5cm
- PNT 24** - gipsna ploča na ispeku 1.5cm
- PNT 25** - gipsna ploča na ispeku 1.5cm
- PNT 26** - gipsna ploča na ispeku 1.5cm
- PNT 27** - gipsna ploča na ispeku 1.5cm
- PNT 28** - gipsna ploča na ispeku 1.5cm
- PNT 29** - gipsna ploča na ispeku 1.5cm
- PNT 30** - gipsna ploča na ispeku 1.5cm
- PNT 31** - gipsna ploča na ispeku 1.5cm
- PNT 32** - gipsna ploča na ispeku 1.5cm
- PNT 33** - gipsna ploča na ispeku 1.5cm
- PNT 34** - gipsna ploča na ispeku 1.5cm
- PNT 35** - gipsna ploča na ispeku 1.5cm
- PNT 36** - gipsna ploča na ispeku 1.5cm
- PNT 37** - gipsna ploča na ispeku 1.5cm
- PNT 38** - gipsna ploča na ispeku 1.5cm
- PNT 39** - gipsna ploča na ispeku 1.5cm
- PNT 40** - gipsna ploča na ispeku 1.5cm
- PNT 41** - gipsna ploča na ispeku 1.5cm
- PNT 42** - gipsna ploča na ispeku 1.5cm
- PNT 43** - gipsna ploča na ispeku 1.5cm
- PNT 44** - gipsna ploča na ispeku 1.5cm
- PNT 45** - gipsna ploča na ispeku 1.5cm
- PNT 46** - gipsna ploča na ispeku 1.5cm
- PNT 47** - gipsna ploča na ispeku 1.5cm
- PNT 48** - gipsna ploča na ispeku 1.5cm
- PNT 49** - gipsna ploča na ispeku 1.5cm
- PNT 50** - gipsna ploča na ispeku 1.5cm
- PNT 51** - gipsna ploča na ispeku 1.5cm
- PNT 52** - gipsna ploča na ispeku 1.5cm
- PNT 53** - gipsna ploča na ispeku 1.5cm
- PNT 54** - gipsna ploča na ispeku 1.5cm
- PNT 55** - gipsna ploča na ispeku 1.5cm
- PNT 56** - gipsna ploča na ispeku 1.5cm
- PNT 57** - gipsna ploča na ispeku 1.5cm
- PNT 58** - gipsna ploča na ispeku 1.5cm
- PNT 59** - gipsna ploča na ispeku 1.5cm
- PNT 60** - gipsna ploča na ispeku 1.5cm
- PNT 61** - gipsna ploča na ispeku 1.5cm
- PNT 62** - gipsna ploča na ispeku 1.5cm
- PNT 63** - gipsna ploča na ispeku 1.5cm
- PNT 64** - gipsna ploča na ispeku 1.5cm
- PNT 65** - gipsna ploča na ispeku 1.5cm
- PNT 66** - gipsna ploča na ispeku 1.5cm
- PNT 67** - gipsna ploča na ispeku 1.5cm
- PNT 68** - gipsna ploča na ispeku 1.5cm
- PNT 69** - gipsna ploča na ispeku 1.5cm
- PNT 70** - gipsna ploča na ispeku 1.5cm
- PNT 71** - gipsna ploča na ispeku 1.5cm
- PNT 72** - gipsna ploča na ispeku 1.5cm
- PNT 73** - gipsna ploča na ispeku 1.5cm
- PNT 74** - gipsna ploča na ispeku 1.5cm
- PNT 75** - gipsna ploča na ispeku 1.5cm
- PNT 76** - gipsna ploča na ispeku 1.5cm
- PNT 77** - gipsna ploča na ispeku 1.5cm
- PNT 78** - gipsna ploča na ispeku 1.5cm
- PNT 79** - gipsna ploča na ispeku 1.5cm
- PNT 80** - gipsna ploča na ispeku 1.5cm
- PNT 81** - gipsna ploča na ispeku 1.5cm
- PNT 82** - gipsna ploča na ispeku 1.5cm
- PNT 83** - gipsna ploča na ispeku 1.5cm
- PNT 84** - gipsna ploča na ispeku 1.5cm
- PNT 85** - gipsna ploča na ispeku 1.5cm
- PNT 86** - gipsna ploča na ispeku 1.5cm
- PNT 87** - gipsna ploča na ispeku 1.5cm
- PNT 88** - gipsna ploča na ispeku 1.5cm
- PNT 89** - gipsna ploča na ispeku 1.5cm
- PNT 90** - gipsna ploča na ispeku 1.5cm
- PNT 91** - gipsna ploča na ispeku 1.5cm
- PNT 92** - gipsna ploča na ispeku 1.5cm
- PNT 93** - gipsna ploča na ispeku 1.5cm
- PNT 94** - gipsna ploča na ispeku 1.5cm
- PNT 95** - gipsna ploča na ispeku 1.5cm
- PNT 96** - gipsna ploča na ispeku 1.5cm
- PNT 97** - gipsna ploča na ispeku 1.5cm
- PNT 98** - gipsna ploča na ispeku 1.5cm
- PNT 99** - gipsna ploča na ispeku 1.5cm
- PNT 100** - gipsna ploča na ispeku 1.5cm

LEGENDA I PLANI

LEGENDA I PLANI	MATERIAL LEGEND / LEGENDA MATERIJALA	HAJTEN/SURATURA
Kota gotovog poda / Finished Floor Level	GP	
Kota AB ploče / Structural Slab Level	MK	
Oznaka asfaltna/kote gotovog poda i gipsne kote AB ploče/Absolute Level of finished floor and structural slab level		
Dubinska lica na tlocrtu / Floor-level	OV	
Oznaka odušne vertikale/Water spout tag	DO1	
Oznaka za vrata/Door tag	W01	
Oznaka za prozor/Window tag	B01	
Oznaka balkonske/rajinje/Railing tag		
Oznaka presjeka/Section tag		
Broj objekta/Building Number	OB1	
Oznaka zelenosti objekta/Mark of building height	GP + P	
Broj stana/Apartment Number	OB1.01.1	
Broj prostora/Room Number	Z4	
Oznaka fasadnog zida/External Wall Mark	FZ1	
Oznaka unutrašnjeg zida/Internal Wall Mark	UZ1	
Oznaka otvora u zidu u instalaciji/Installation shaft/slab opening	U1	
Oznaka nagiba površine/Slope mark	1:4	
Oznaka ravnice/Horizontal projection/Slab pour boundary		
Broj ulaznog/katastarskog broja/Parcel/Urban cadastre parcel No.	KP3505	

PROJEKTANT:
Društvo za arhitekturu, inženjering i projektiranje
RAKUSAM DOO Podgorica

INVESTITOR:
MUP CG

Objekt: Otvoreni tranzitni centar i objekat za potrebe Policijske administracije

Lokacija: KP3505, KO Hol, uz magistralni put M-4 dionica Tuzi-Budva, u zahvatu Prostorno urbanističkog plana (Planovnog grada Podgorice "Šilist CG - optički prenos", broj 4/24).

Glavni inženjer: Rakčević Radovan

Vrsta tehničke dokumentacije: IDEJNO REŠENJE

Odgovorni inženjer: Rakčević Radovan

Dio tehničke dokumentacije: Arhitektura

Saradnik: Rakčević Ivan

Prilog: Objekt 1 - smještajni objekat, Osnova sprata

Br. priloga: 10

Br. Strane: 1

RAZMJERA: 1:50

Mart 2022.

1. SMJEŠTAJNI OBJEKAT PRESJEK 3.1-3.1'

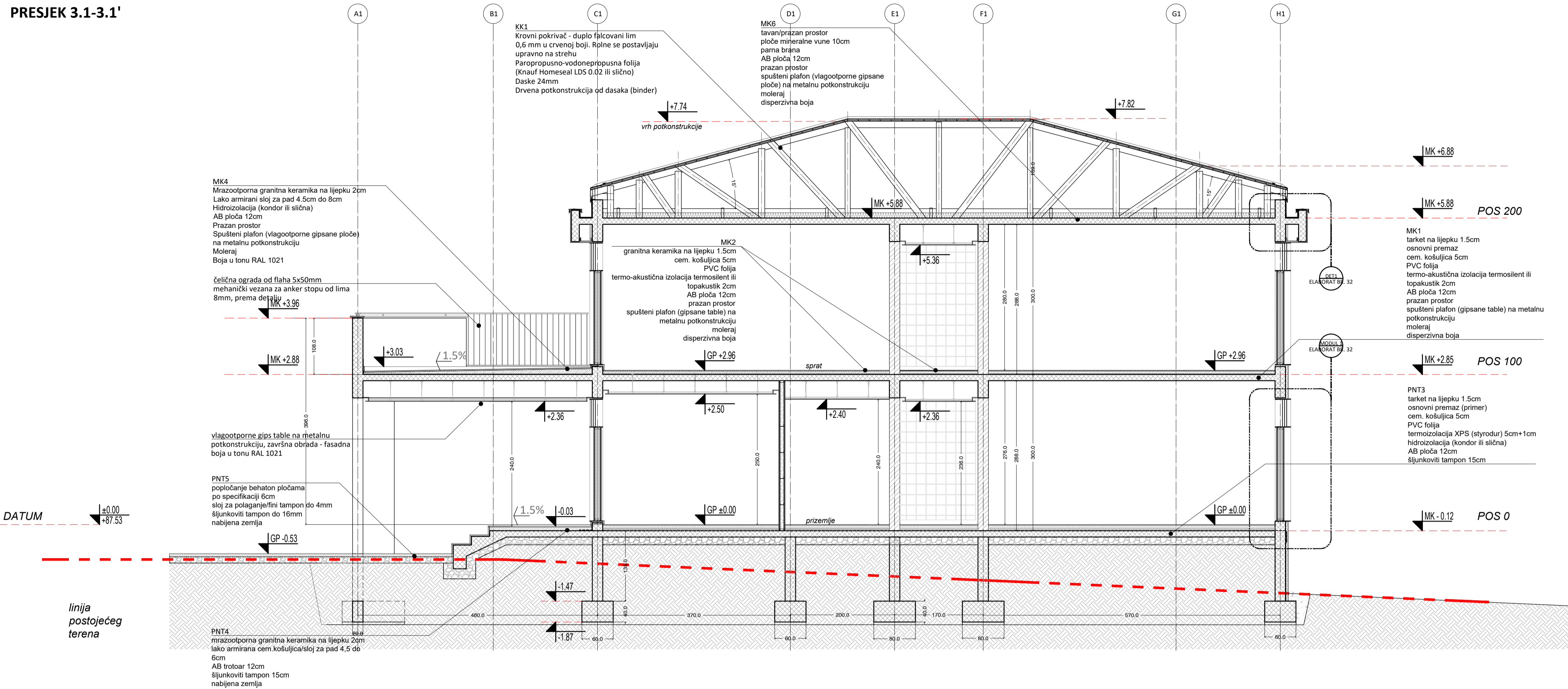

1. SMJEŠTAJNI OBJEKAT PRESJEK 1-1'

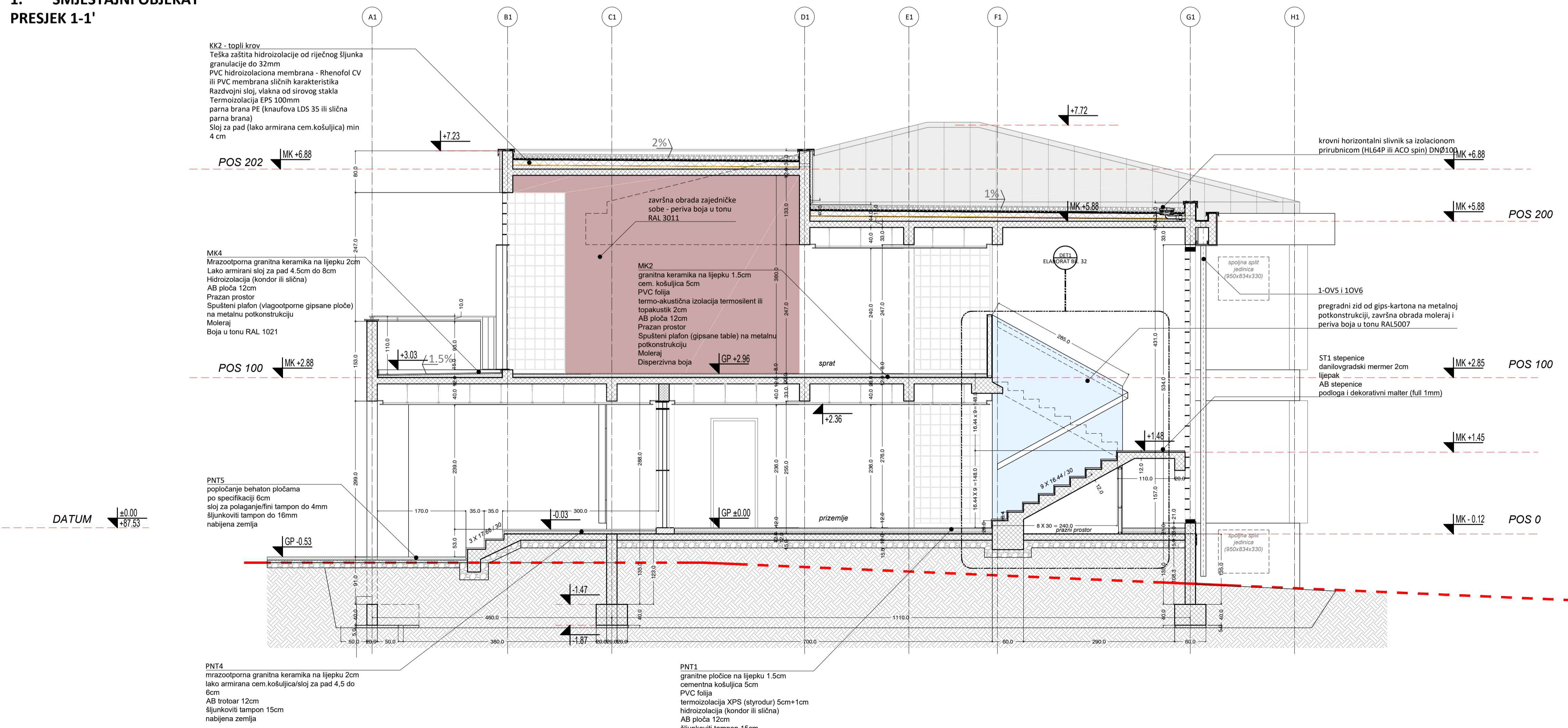

LEGENDA/KEY PLAN	MATERIAL LEGEND / LEGENDA MATERIJALA	HATCH/SRAFURA
Kota gotovog poda / Finished Floor Level	Concrete/Beton	[Symbol]
Kota AB ploče / Structural Slab Level	Reinforced Concrete/Armirani beton	[Symbol]
Oznaka apsolutne kote gotovog poda i gornje kote AB ploče / Absolute Level of finished floor and structural slab level	Blinding/Mnxiivi beton	[Symbol]
Dubinska kota na fasadi / Facade level	Spisnih Tleski/Čramci	[Symbol]
Oznaka oklne vertikale / Water spout tag	Decking/Dašlacna popločenje	[Symbol]
Oznaka za vrata / Door tag	Render/Fasadni Malter	[Symbol]
Oznaka za prozor / Window tag	Waterproofing/Hidroizolacija	[Symbol]
Oznaka balkustrade/Railing tag	Thermal and sound insulation/ Toplota i izvorna izolacija	[Symbol]
Oznaka presjeka / Section tag	Oznaka detalja / Detail tag	[Symbol]
Broj objekta / Building Number	Brick/Opeka	[Symbol]
Oznaka spratnosti objekta / Mark of building	Stone/Kamen	[Symbol]
Broj stana / Apartment Number	Sand/Pijesak	[Symbol]
Broj prostora / Room Number	Gravel/Šljunak	[Symbol]
Oznaka fasadnog zida / External Wall Mark	Ground/Zemlja	[Symbol]
Oznaka umirajnog zida / Internal Wall Mark	Screed/Cement	[Symbol]
Oznaka prozora / Window tag	Water/Voda	[Symbol]
Oznaka nagiba / Slope mark	Stone cladding/Kamena obloga	[Symbol]
Oznaka ograničenja / Boundary	Tree/Drvo	[Symbol]
Oznaka ograničenja / Boundary	Lawn/Trava	[Symbol]
Oznaka ograničenja / Boundary	Oznaka za vrata / Door tag	[Symbol]
Oznaka ograničenja / Boundary	Oznaka za prozor / Window tag	[Symbol]

PROJEKTANT: RAKUSAM DOO Podgorica

INVESTITOR: MUP CG

Objekat: Otvoreni tranzitni prihvatni centar i objekat za potrebe Policijske administracije

Lokacija: KP3505, KO Hiti, uz magistralni put M-4 (Lionica Tuzi-Bojaci), u zahvatno prostoru urbanističkog plana Glavnog grada Podgorice ("S-list CG - opštinski propisi", broj 6/14).

Glavni inženjer: RAKUČEVIĆ RADOVAN

Vrsta tehničke dokumentacije: IDEJNO RJEŠENJE

Odgovorni inženjer: RAKUČEVIĆ RADOVAN

Dio tehničke dokumentacije: Arhitektura

Saradnik: RAKUČEVIĆ IVAN

Prilog: Objekt 1 - smještajni objekat, Presjek 1-1', 3.1-3.1'

Br. priloga: 14

Br. Strane: 1

RAZMJERA: 1:50

Mart 2022.

1. SMJEŠTAJNI OBJEKAT
PRESJEK 2-2'

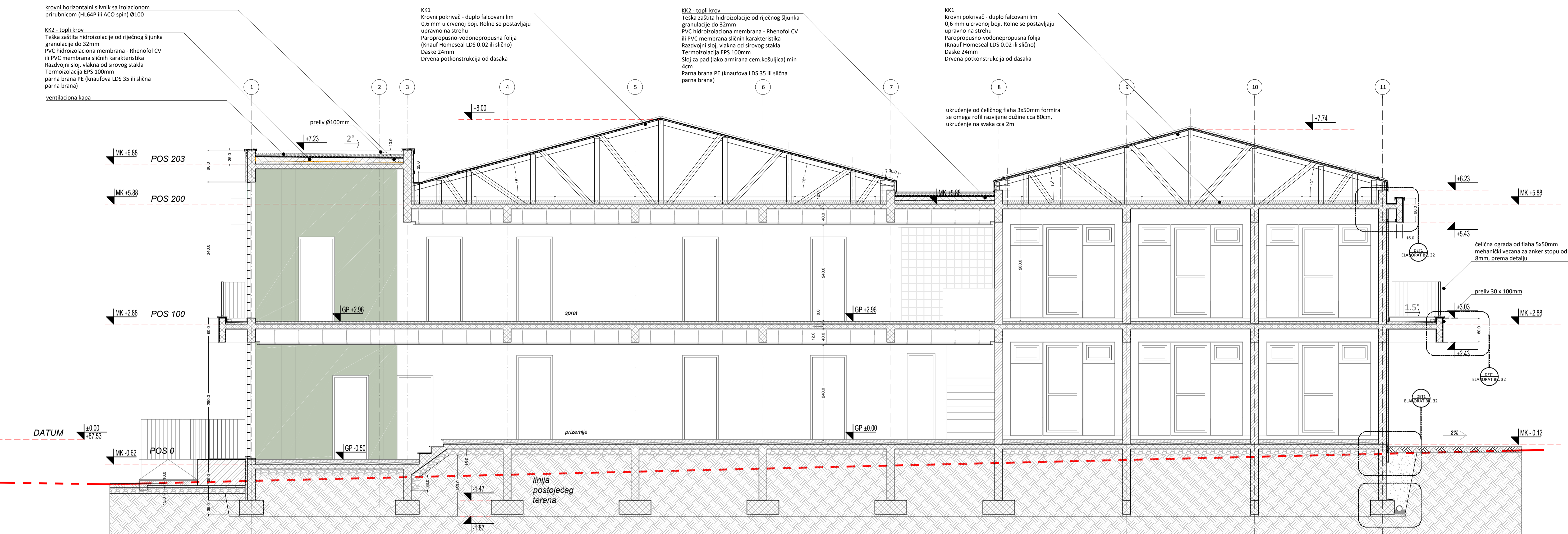

- PK1** - Završna obloga na šljunki 1.5cm
- cementna pasta 1:3
- PVC folija
- hidroizolacija (Knauf Himesol LDS 0.02 ili slično)
- AB ploča 12cm
- Bjurkovi tampon 15cm
- PK2** - Završna obloga na šljunki 1.5cm
- cementna pasta 1:3
- PVC folija
- hidroizolacija (Knauf Himesol LDS 0.02 ili slično)
- AB ploča 12cm
- Bjurkovi tampon 15cm
- PK3** - Završna obloga na šljunki 1.5cm
- cementna pasta 1:3
- PVC folija
- hidroizolacija (Knauf Himesol LDS 0.02 ili slično)
- AB ploča 12cm
- Bjurkovi tampon 15cm
- PK4** - Završna obloga na šljunki 1.5cm
- cementna pasta 1:3
- PVC folija
- hidroizolacija (Knauf Himesol LDS 0.02 ili slično)
- AB ploča 12cm
- Bjurkovi tampon 15cm
- PK5** - Završna obloga na šljunki 1.5cm
- cementna pasta 1:3
- PVC folija
- hidroizolacija (Knauf Himesol LDS 0.02 ili slično)
- AB ploča 12cm
- Bjurkovi tampon 15cm
- PK6** - Završna obloga na šljunki 1.5cm
- cementna pasta 1:3
- PVC folija
- hidroizolacija (Knauf Himesol LDS 0.02 ili slično)
- AB ploča 12cm
- Bjurkovi tampon 15cm
- PK7** - Završna obloga na šljunki 1.5cm
- cementna pasta 1:3
- PVC folija
- hidroizolacija (Knauf Himesol LDS 0.02 ili slično)
- AB ploča 12cm
- Bjurkovi tampon 15cm
- PK8** - Završna obloga na šljunki 1.5cm
- cementna pasta 1:3
- PVC folija
- hidroizolacija (Knauf Himesol LDS 0.02 ili slično)
- AB ploča 12cm
- Bjurkovi tampon 15cm
- PK9** - Završna obloga na šljunki 1.5cm
- cementna pasta 1:3
- PVC folija
- hidroizolacija (Knauf Himesol LDS 0.02 ili slično)
- AB ploča 12cm
- Bjurkovi tampon 15cm
- PK10** - Završna obloga na šljunki 1.5cm
- cementna pasta 1:3
- PVC folija
- hidroizolacija (Knauf Himesol LDS 0.02 ili slično)
- AB ploča 12cm
- Bjurkovi tampon 15cm
- FK1** - Završna obloga na šljunki 1.5cm
- cementna pasta 1:3
- PVC folija
- hidroizolacija (Knauf Himesol LDS 0.02 ili slično)
- AB ploča 12cm
- Bjurkovi tampon 15cm
- FK2** - Završna obloga na šljunki 1.5cm
- cementna pasta 1:3
- PVC folija
- hidroizolacija (Knauf Himesol LDS 0.02 ili slično)
- AB ploča 12cm
- Bjurkovi tampon 15cm
- FK3** - Završna obloga na šljunki 1.5cm
- cementna pasta 1:3
- PVC folija
- hidroizolacija (Knauf Himesol LDS 0.02 ili slično)
- AB ploča 12cm
- Bjurkovi tampon 15cm
- FK4** - Završna obloga na šljunki 1.5cm
- cementna pasta 1:3
- PVC folija
- hidroizolacija (Knauf Himesol LDS 0.02 ili slično)
- AB ploča 12cm
- Bjurkovi tampon 15cm
- FK5** - Završna obloga na šljunki 1.5cm
- cementna pasta 1:3
- PVC folija
- hidroizolacija (Knauf Himesol LDS 0.02 ili slično)
- AB ploča 12cm
- Bjurkovi tampon 15cm
- FK6** - Završna obloga na šljunki 1.5cm
- cementna pasta 1:3
- PVC folija
- hidroizolacija (Knauf Himesol LDS 0.02 ili slično)
- AB ploča 12cm
- Bjurkovi tampon 15cm
- FK7** - Završna obloga na šljunki 1.5cm
- cementna pasta 1:3
- PVC folija
- hidroizolacija (Knauf Himesol LDS 0.02 ili slično)
- AB ploča 12cm
- Bjurkovi tampon 15cm
- FK8** - Završna obloga na šljunki 1.5cm
- cementna pasta 1:3
- PVC folija
- hidroizolacija (Knauf Himesol LDS 0.02 ili slično)
- AB ploča 12cm
- Bjurkovi tampon 15cm
- FK9** - Završna obloga na šljunki 1.5cm
- cementna pasta 1:3
- PVC folija
- hidroizolacija (Knauf Himesol LDS 0.02 ili slično)
- AB ploča 12cm
- Bjurkovi tampon 15cm
- FK10** - Završna obloga na šljunki 1.5cm
- cementna pasta 1:3
- PVC folija
- hidroizolacija (Knauf Himesol LDS 0.02 ili slično)
- AB ploča 12cm
- Bjurkovi tampon 15cm
- FZ1** - Završna obloga na šljunki 1.5cm
- cementna pasta 1:3
- PVC folija
- hidroizolacija (Knauf Himesol LDS 0.02 ili slično)
- AB ploča 12cm
- Bjurkovi tampon 15cm
- FZ2** - Završna obloga na šljunki 1.5cm
- cementna pasta 1:3
- PVC folija
- hidroizolacija (Knauf Himesol LDS 0.02 ili slično)
- AB ploča 12cm
- Bjurkovi tampon 15cm
- FZ3** - Završna obloga na šljunki 1.5cm
- cementna pasta 1:3
- PVC folija
- hidroizolacija (Knauf Himesol LDS 0.02 ili slično)
- AB ploča 12cm
- Bjurkovi tampon 15cm
- FZ4** - Završna obloga na šljunki 1.5cm
- cementna pasta 1:3
- PVC folija
- hidroizolacija (Knauf Himesol LDS 0.02 ili slično)
- AB ploča 12cm
- Bjurkovi tampon 15cm
- FZ5** - Završna obloga na šljunki 1.5cm
- cementna pasta 1:3
- PVC folija
- hidroizolacija (Knauf Himesol LDS 0.02 ili slično)
- AB ploča 12cm
- Bjurkovi tampon 15cm
- FZ6** - Završna obloga na šljunki 1.5cm
- cementna pasta 1:3
- PVC folija
- hidroizolacija (Knauf Himesol LDS 0.02 ili slično)
- AB ploča 12cm
- Bjurkovi tampon 15cm
- FZ7** - Završna obloga na šljunki 1.5cm
- cementna pasta 1:3
- PVC folija
- hidroizolacija (Knauf Himesol LDS 0.02 ili slično)
- AB ploča 12cm
- Bjurkovi tampon 15cm
- FZ8** - Završna obloga na šljunki 1.5cm
- cementna pasta 1:3
- PVC folija
- hidroizolacija (Knauf Himesol LDS 0.02 ili slično)
- AB ploča 12cm
- Bjurkovi tampon 15cm
- FZ9** - Završna obloga na šljunki 1.5cm
- cementna pasta 1:3
- PVC folija
- hidroizolacija (Knauf Himesol LDS 0.02 ili slično)
- AB ploča 12cm
- Bjurkovi tampon 15cm
- FZ10** - Završna obloga na šljunki 1.5cm
- cementna pasta 1:3
- PVC folija
- hidroizolacija (Knauf Himesol LDS 0.02 ili slično)
- AB ploča 12cm
- Bjurkovi tampon 15cm
- W1** - Završna obloga na šljunki 1.5cm
- cementna pasta 1:3
- PVC folija
- hidroizolacija (Knauf Himesol LDS 0.02 ili slično)
- AB ploča 12cm
- Bjurkovi tampon 15cm
- UZ1** - Završna obloga na šljunki 1.5cm
- cementna pasta 1:3
- PVC folija
- hidroizolacija (Knauf Himesol LDS 0.02 ili slično)
- AB ploča 12cm
- Bjurkovi tampon 15cm
- UZ2** - Završna obloga na šljunki 1.5cm
- cementna pasta 1:3
- PVC folija
- hidroizolacija (Knauf Himesol LDS 0.02 ili slično)
- AB ploča 12cm
- Bjurkovi tampon 15cm
- UZ3** - Završna obloga na šljunki 1.5cm
- cementna pasta 1:3
- PVC folija
- hidroizolacija (Knauf Himesol LDS 0.02 ili slično)
- AB ploča 12cm
- Bjurkovi tampon 15cm
- UZ4** - Završna obloga na šljunki 1.5cm
- cementna pasta 1:3
- PVC folija
- hidroizolacija (Knauf Himesol LDS 0.02 ili slično)
- AB ploča 12cm
- Bjurkovi tampon 15cm
- UZ5** - Završna obloga na šljunki 1.5cm
- cementna pasta 1:3
- PVC folija
- hidroizolacija (Knauf Himesol LDS 0.02 ili slično)
- AB ploča 12cm
- Bjurkovi tampon 15cm
- UZ6** - Završna obloga na šljunki 1.5cm
- cementna pasta 1:3
- PVC folija
- hidroizolacija (Knauf Himesol LDS 0.02 ili slično)
- AB ploča 12cm
- Bjurkovi tampon 15cm
- UZ7** - Završna obloga na šljunki 1.5cm
- cementna pasta 1:3
- PVC folija
- hidroizolacija (Knauf Himesol LDS 0.02 ili slično)
- AB ploča 12cm
- Bjurkovi tampon 15cm
- UZ8** - Završna obloga na šljunki 1.5cm
- cementna pasta 1:3
- PVC folija
- hidroizolacija (Knauf Himesol LDS 0.02 ili slično)
- AB ploča 12cm
- Bjurkovi tampon 15cm
- UZ9** - Završna obloga na šljunki 1.5cm
- cementna pasta 1:3
- PVC folija
- hidroizolacija (Knauf Himesol LDS 0.02 ili slično)
- AB ploča 12cm
- Bjurkovi tampon 15cm
- UZ10** - Završna obloga na šljunki 1.5cm
- cementna pasta 1:3
- PVC folija
- hidroizolacija (Knauf Himesol LDS 0.02 ili slično)
- AB ploča 12cm
- Bjurkovi tampon 15cm

1. SMJEŠTAJNI OBJEKAT
PRESJEK 4.1-4.1'

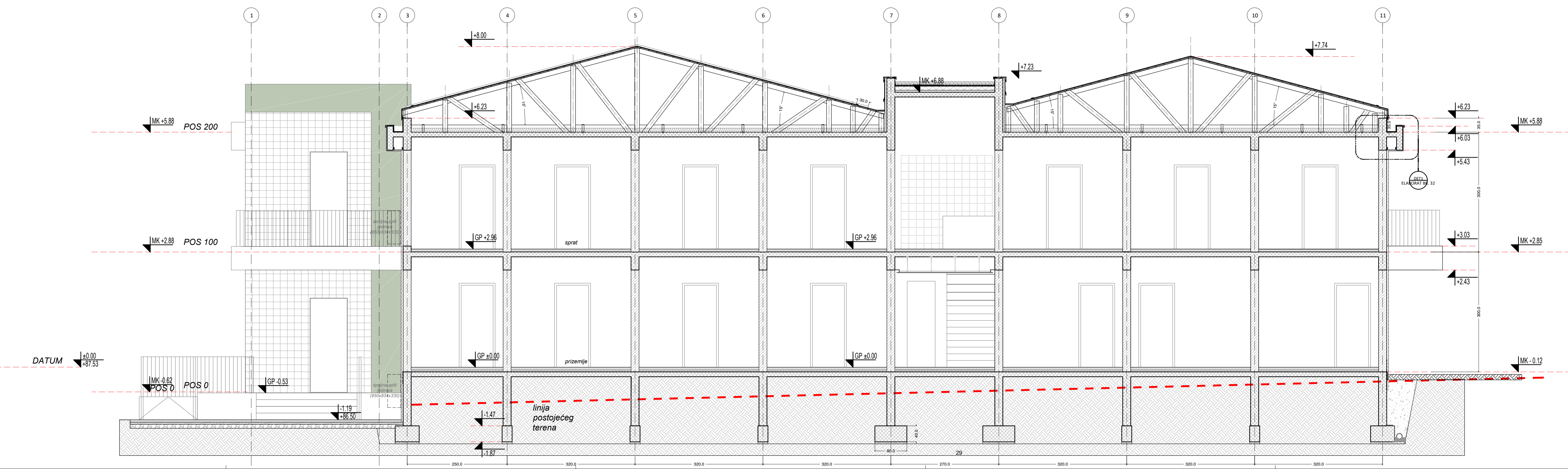

LEGENDA KEY PLAN / LEGENDA MATERIJALA

LEGENDA KEY PLAN	LEGENDA MATERIJALA	HATCH/ŠABLONA
Kota gotovog poda/Finished Floor Level	Concrete/Beton	[Hatch]
Kota AB ploče / Structural Sub Level	Reinforced Concrete/Armiran beton	[Hatch]
Oznaka fasadne kote gotovog poda (ispod kote AB ploče)/Facade Level of finished floor and structural slab level	Spann Tiles/Ceramida	[Hatch]
Dubavska kota na fasadi/Facade level	Decking/Dašično popločanje	[Hatch]
Oznaka okuće vertikale/Water spout tag	Render/Fasadni malter	[Hatch]
Oznaka za vrata/Door tag	Waterproofing/Hidroizolacija	[Hatch]
Oznaka za prozor/Window tag	Thermal and sound insulation/Toplotna i zvučna izolacija	[Hatch]
Oznaka balustrade/Railing tag	Brick/Opaka	[Hatch]
Oznaka presjeka/Section tag	Stone/Kamen	[Hatch]
Broj objekta/Building Number	Sand/Pijesak	[Hatch]
Oznaka spratnosti objekta/Mark of building height	Gravel/Šljunak	[Hatch]
Broj stana/Apartment Number	Stonov/Rusnični kamen	[Hatch]
Broj prostorije/Room Number	Ground/Zemlja	[Hatch]
Oznaka fasadnog zida/External Wall Mark	Screen/Cement	[Hatch]
Oznaka unutrašnjeg zida/Internal Wall Mark	Water/Voda	[Hatch]
Oznaka otvora za instalaciju/Installation point/Slab opening	Stone cladding/Kamena obloga	[Hatch]
Oznaka nagiba površine/Slope mark	Lawn/Trava	[Hatch]
Oznaka unutrašnje granice/Room boundary	Oznaka za vrata/Door tag	[Hatch]
Broj uređaja/Device/Tag	Oznaka za prozor/Window tag	[Hatch]
(catwall parcell) No.		

DEČIJA IGRADIONICA

Proj. Titušić
P: 1.6.2011
O: 17.00m

PROJEKTANT: RAKUSAM DDO Podgorica

INVESTITOR: MUP CG

Objekat: Otvoreni tranzitni prihvatni centar i objekat za potrebe Policijske administracije

Lokacija: KP395, KO Novi, uz magistralni put M-4 dionica Tuz-Rožaj, u sašulju Prostorno urbanističkog plana Glavnog grada Podgorice (Šuljast CG - optički prenos), broj 67/14.

Glavni inženjer: Raković Radovan

Vrsta tehničke dokumentacije: IDEJNO RIJEŠENJE

Dogovorni inženjer: Raković Radovan

Dio tehničke dokumentacije: Arhitektura

Saradnik: Raković Ivan

Prilog: Objekat 1 - smještajni objekat, Presjek 2-2' i 4.1-4.1'

Br. priloga: 15

Br. Strane: 1

RAZMJERA: 1:50

Mart 2022.

1. SMJEŠTAJNI OBJEKAT
PRESJEK 5-5'

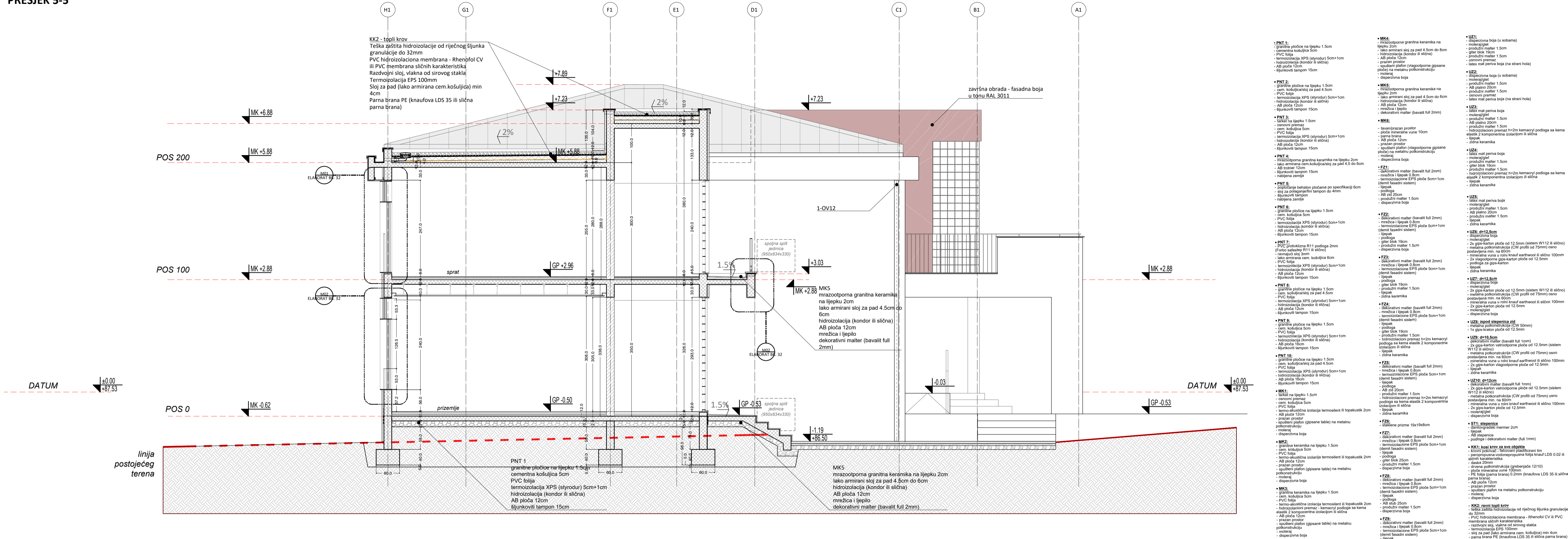

1. SMJEŠTAJNI OBJEKAT
PRESJEK 3-3'

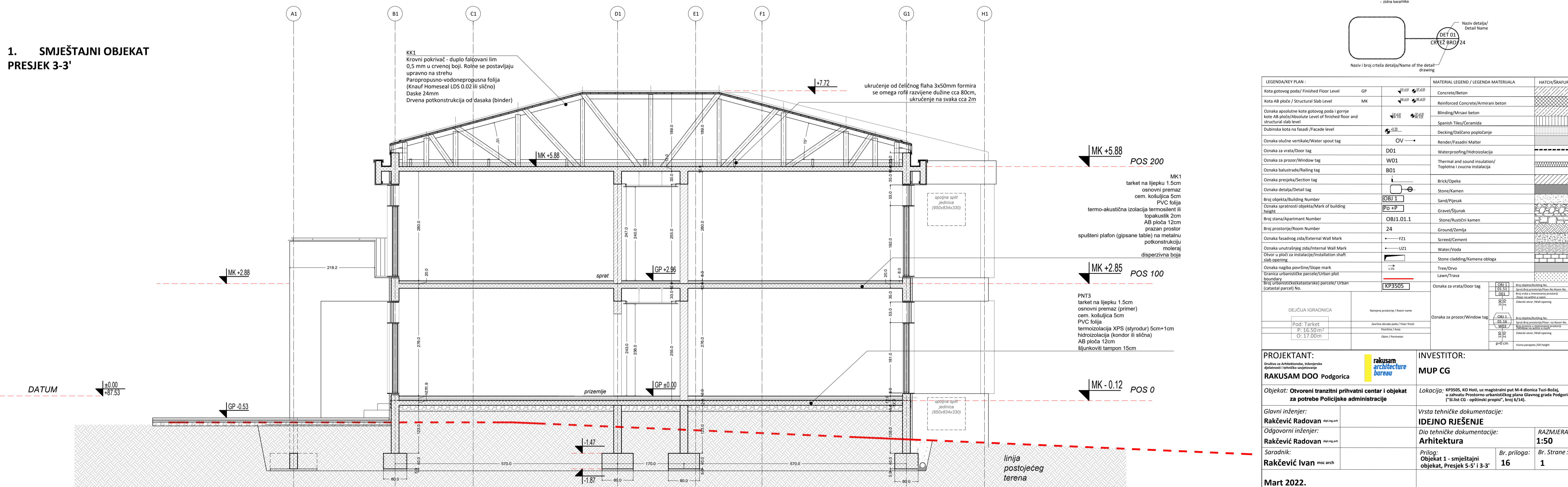

LEGENDA/KEY PLAN :	MATERIAL LEGEND / LEGENDA MATERIJALA	HATCH/SRAUFURA						
Kota gotovog poda / Finished Floor Level	GP	[Symbol]						
Kota AB ploče / Structural Slab Level	MK	[Symbol]						
Oznaka apsolutne kote gotovog poda i gornje kote AB ploče / Absolute level of finished floor and structural slab level	[Symbol]	[Symbol]						
Dubinska kota na fasadi / Facade level	[Symbol]	[Symbol]						
Oznaka odušne vertikalne / Water spout tag	OV	[Symbol]						
Oznaka za vrata / Door tag	D01	[Symbol]						
Oznaka za prozor / Window tag	W01	[Symbol]						
Oznaka balkustrade / Railing tag	B01	[Symbol]						
Oznaka presjeka / Section tag	[Symbol]	[Symbol]						
Oznaka detalja / Detail tag	[Symbol]	[Symbol]						
Broj objekta / Building Number	OBJ 1	[Symbol]						
Oznaka spratnosti objekta / Mark of building	PG +P	[Symbol]						
Broj stana / Apartment Number	OBJ.01.1	[Symbol]						
Broj prostorija / Room Number	24	[Symbol]						
Oznaka fasadnog zida / External Wall Mark	F21	[Symbol]						
Oznaka unutrašnjeg zida / Internal Wall Mark	U21	[Symbol]						
Oznaka nagiba / Slope mark	1:14	[Symbol]						
Oznaka uretanističke parcele / Urban plot boundary	KP3505	[Symbol]						
DEJČIJA IGRACIONICA	<table border="1"> <tr> <td>Pod: Tarkett</td> <td>Pod: Tarkett</td> </tr> <tr> <td>P: 16.50 m²</td> <td>P: 16.50 m²</td> </tr> <tr> <td>O: 17.00 m</td> <td>O: 17.00 m</td> </tr> </table>		Pod: Tarkett	Pod: Tarkett	P: 16.50 m²	P: 16.50 m²	O: 17.00 m	O: 17.00 m
Pod: Tarkett	Pod: Tarkett							
P: 16.50 m²	P: 16.50 m²							
O: 17.00 m	O: 17.00 m							

PROJEKTANT: Buro za arhitekturu, inženjering i građevinarstvo RAKUSAM DOO Podgorica	INVESTITOR: MUP CG
Objekat: Otvoreni tranzitni prihvatni centar i objekat za potrebe Policijske administracije	Lokacija: KP3505, KO Hoti, uz magistralni put M-4 dionica Tuzi-Bojaci, u završnoj fazi izgradnje urbanističkog plana Glavnog grada Podgorice ("S-list CG - opštinski propisi", broj 6/14).
Glavni inženjer: Rakčević Radovan	Vrsta tehničke dokumentacije: IDEJNO RJEŠENJE
Odgovorni inženjer: Rakčević Radovan	Dio tehničke dokumentacije: Arhitektura
Saradnik: Rakčević Ivan	Br. priloga: 16
Br. Strane: 1	RAZMJERA: 1:50
Mart 2022.	

1. SMJEŠTAJNI OBJEKAT
ZAPADNI IZGLLED

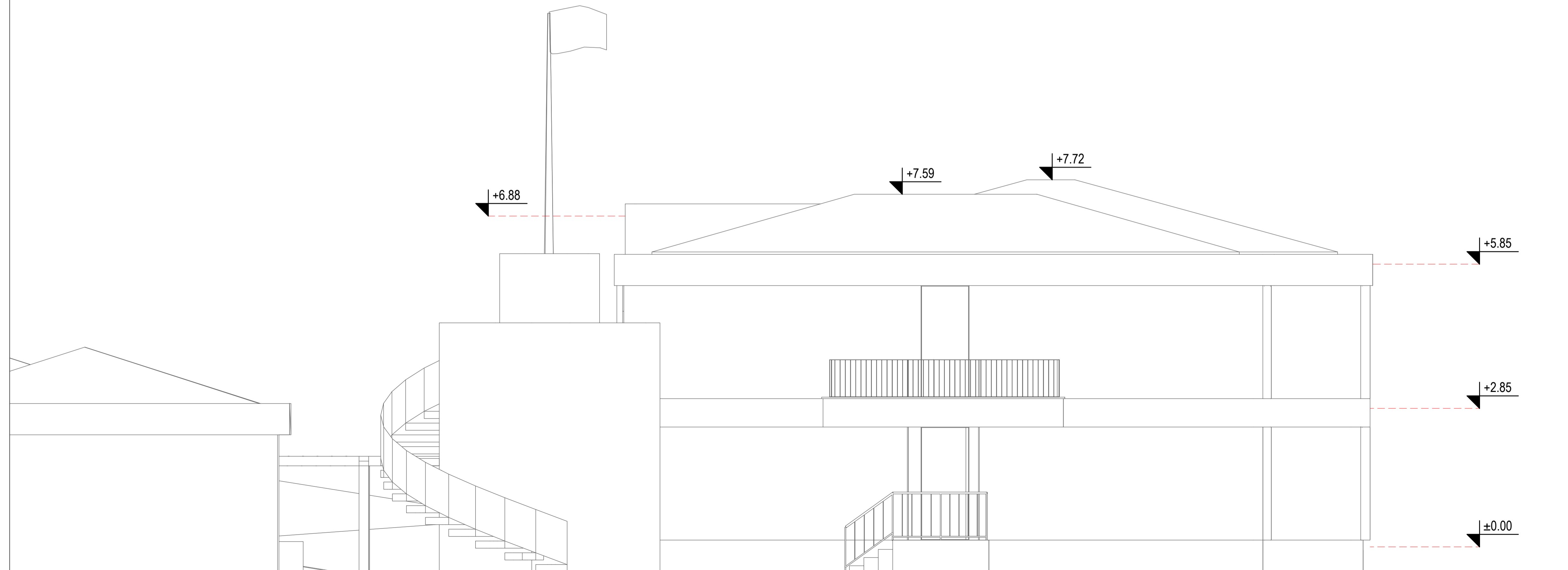

PROJEKTANT: Društvo za arhitekturu, inženjerske djelatnosti i tehničke uslugovanje RAKUSAM DOO Podgorica			INVESTITOR: MUP CG
Objekat: Otvoreni tranzitni prihvatni centar i objekat za potrebe Policijske administracije		Lokacija: KP3505, RD Hoti, uz magistralni put M-4 dionica Tuzi-Bošanj, u zahvatu Prostorno urbanističkog plana Glavnog grada Podgorice ("Sl.list CG - opštinski propisi", broj 6/14).	
Glavni inženjer: Rakčević Radovan	Vrsta tehničke dokumentacije: IDEJNO RJEŠENJE	RAZMIJERA: 1:50	
Odgovorni inženjer: Rakčević Radovan	Dio tehničke dokumentacije: Arhitektura	Br. Strane: 1	
Saradnik: Rakčević Ivan	Prilog: Objekat 1 - smještajni objekat, izgledi	Br. priloga: 18	Br. Strane: 1
Mart 2022.			

1. SMJEŠTAJNI OBJEKAT
ZAPADNI IZGLLED

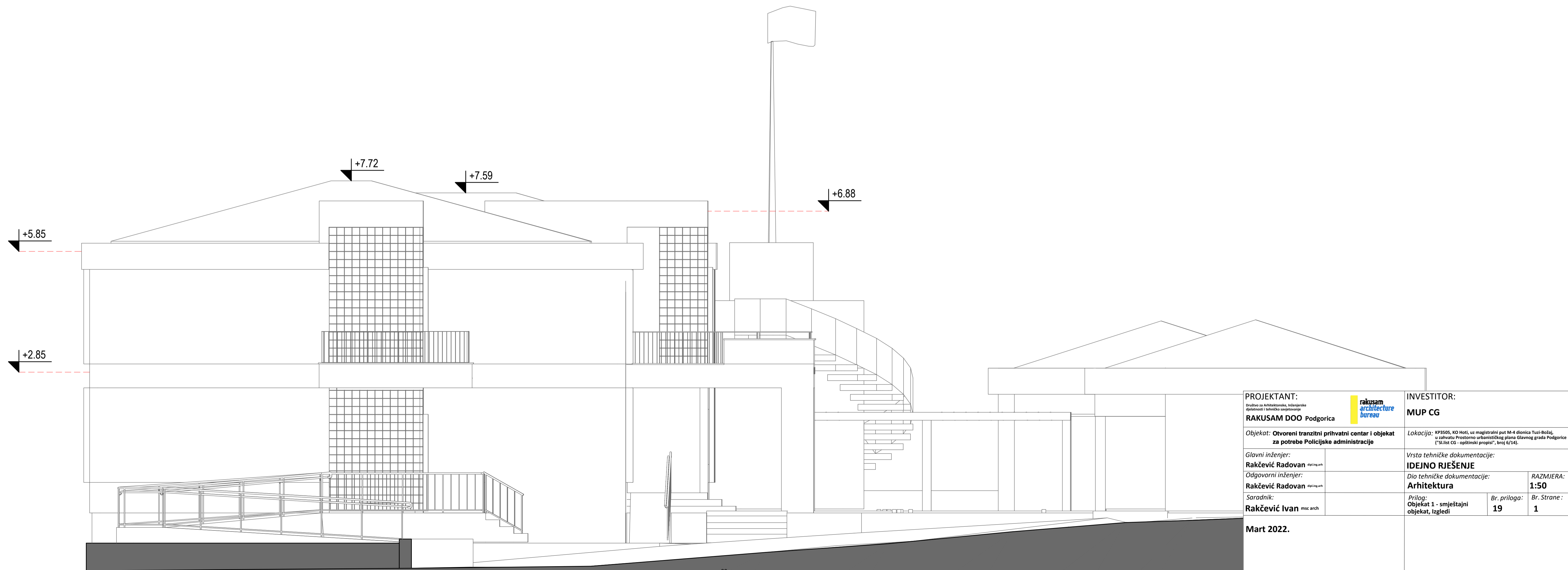

PROJEKTANT: Društvo za arhitektonsko, inženjersko djelatnosti i tehničko uslugovanje RAKUSAM DOO Podgorica		INVESTITOR: MUP CG	
Objekat: Otvoreni tranzitni prihvatni centar i objekat za potrebe Policijske administracije		Lokacija: KP3505, RD Hoti, uz magistralni put M-4 dionica Tuzi-Bošanj, u zahvatu Prostorno urbanističkog plana Glavnog grada Podgorice ("Sl.list CG - opštinski propisi", broj 6/14).	
Glavni inženjer: Rakčević Radovan	Arhitektonsko inženjersko biro RAKUSAM	Vrsta tehničke dokumentacije: IDEJNO RJEŠENJE	
Odgovorni inženjer: Rakčević Radovan		Dio tehničke dokumentacije: Arhitektura	RAZMJERA: 1:50
Saradnik: Rakčević Ivan		Prilog: Objekat 1 - smještajni objekat, izgledi	Br. Strane: 1
Mart 2022.		Br. priloga: 19	

2. OBJEKAT ZA MENZU I KUHINJU
OSNOVA PRIZEMLJA

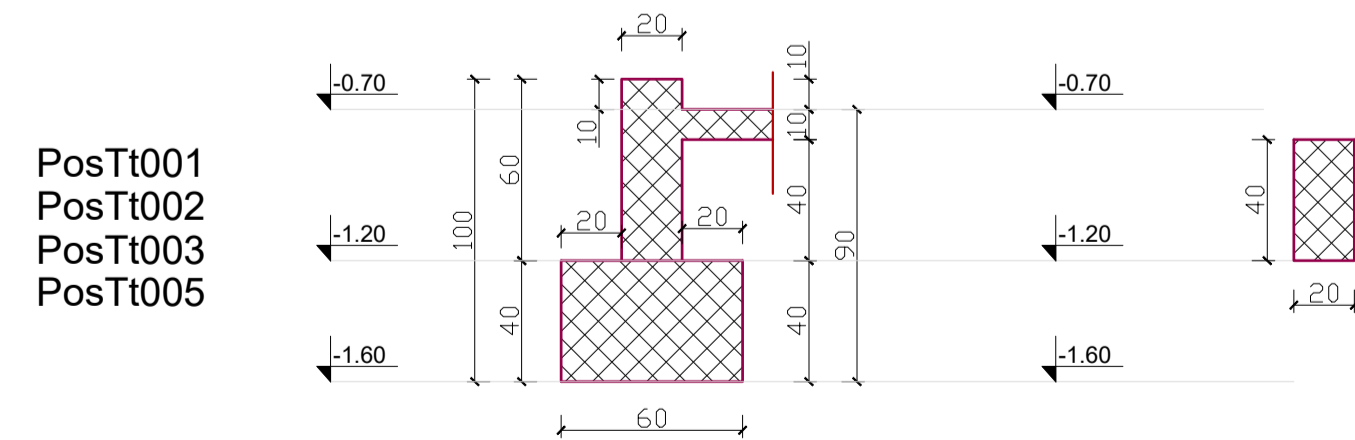
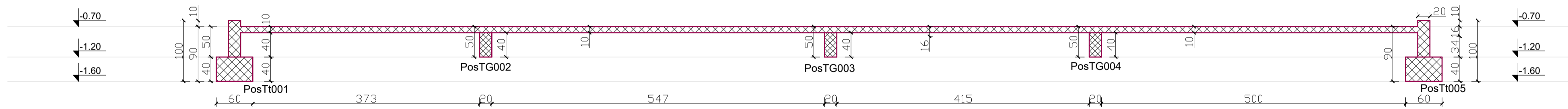
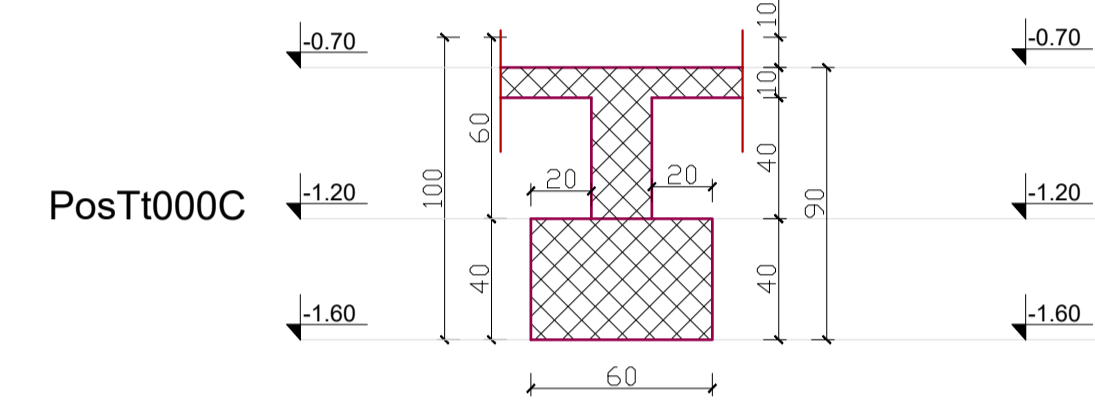
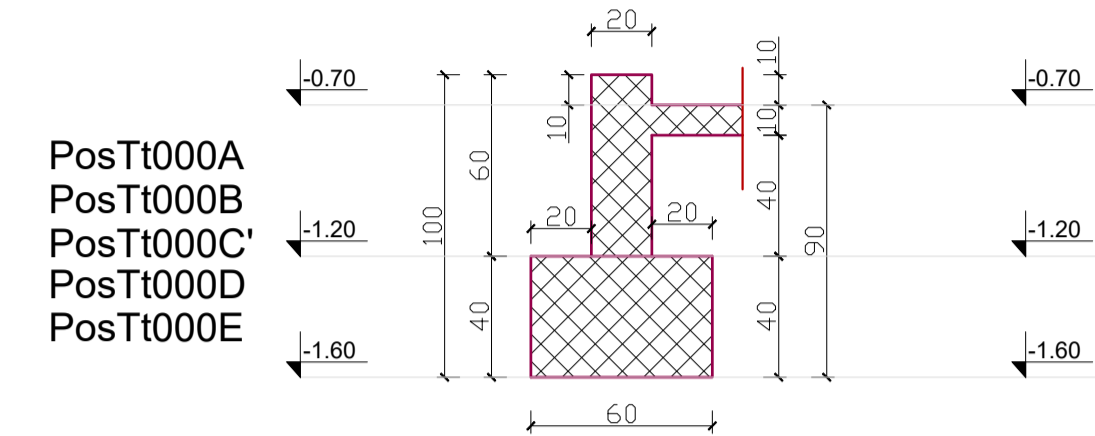
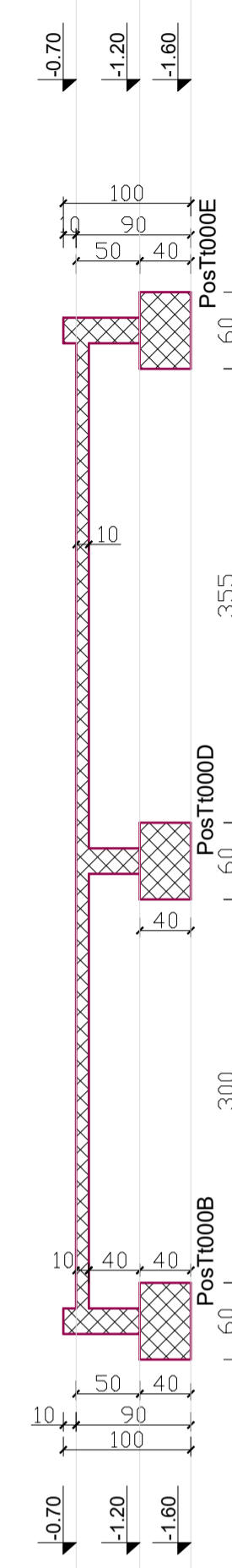
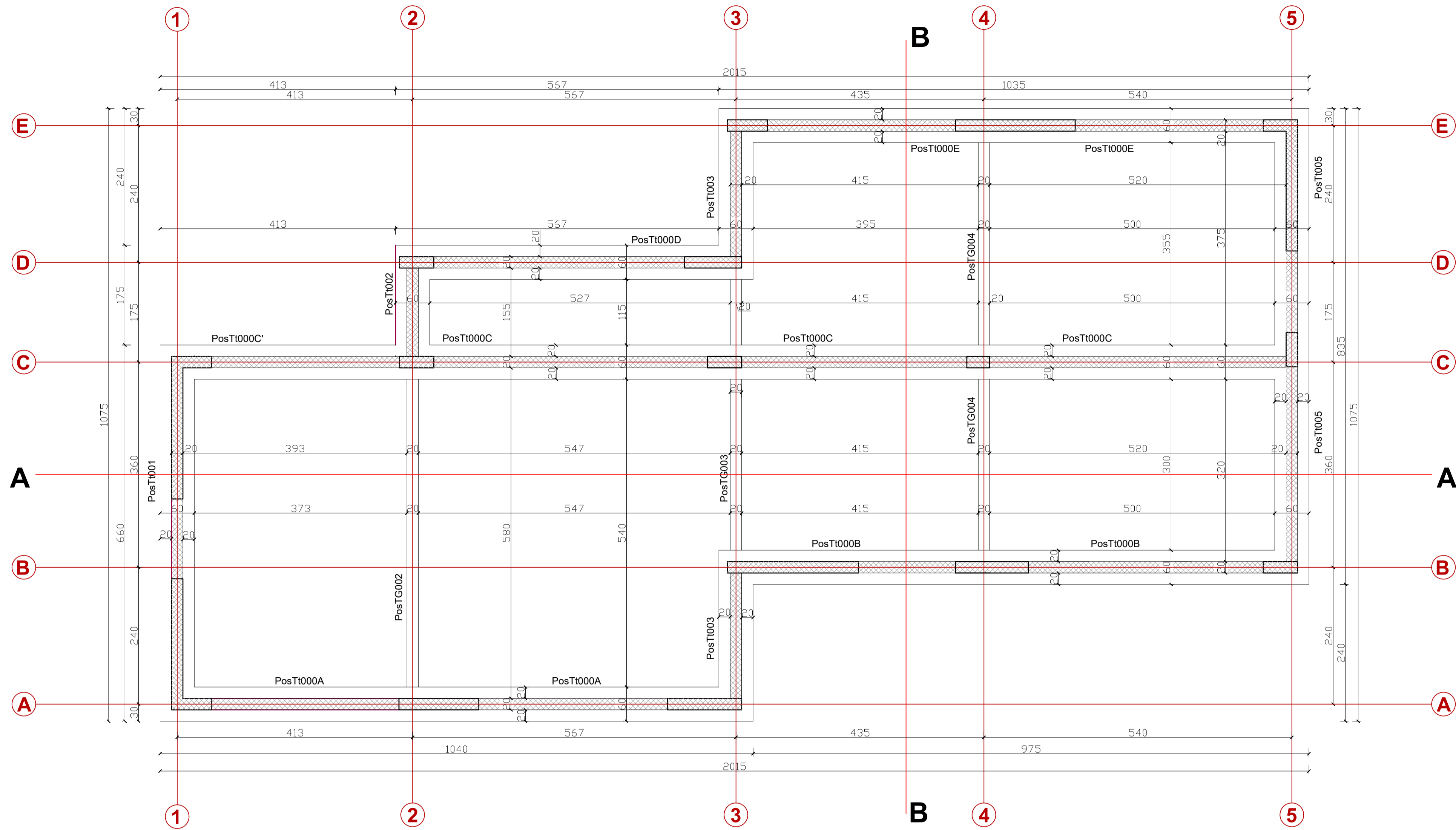
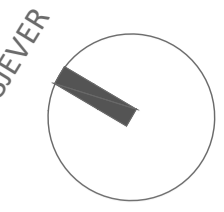

PosTG002
PosTG003
PosTG004

PROJEKTANT: Društvo za arhitektonsko, inženjersko glasilaštvo i tehničko usposlovanje RAKUSAM DOO Podgorica		INVESTITOR: MUP CG	
Objekat: Otvoreni tranzitni prihvatni centar i objekat za potrebe Policijske administracije		Lokacija: KP3505, RD Hoti, uz magistralni put M-4 dionica Tuzi-Bošanj, u zahvatu Prostorno uređivačkog plana Glavnog grada Podgorice ("Sl.list CG - opštinski propisi", broj 6/14).	
Glavni inženjer: Rakčević Radovan		Vrsta tehničke dokumentacije: IDEJNO RJEŠENJE	
Odgovorni inženjer: Rakčević Radovan		Dio tehničke dokumentacije: Arhitektura	
Saradnik: Rakčević Ivan		Prilog: Objekat 2 - menza i kuhinja, Osnova temelja	Br. priloga: 20 Br. Strane: 1
Mart 2022.			

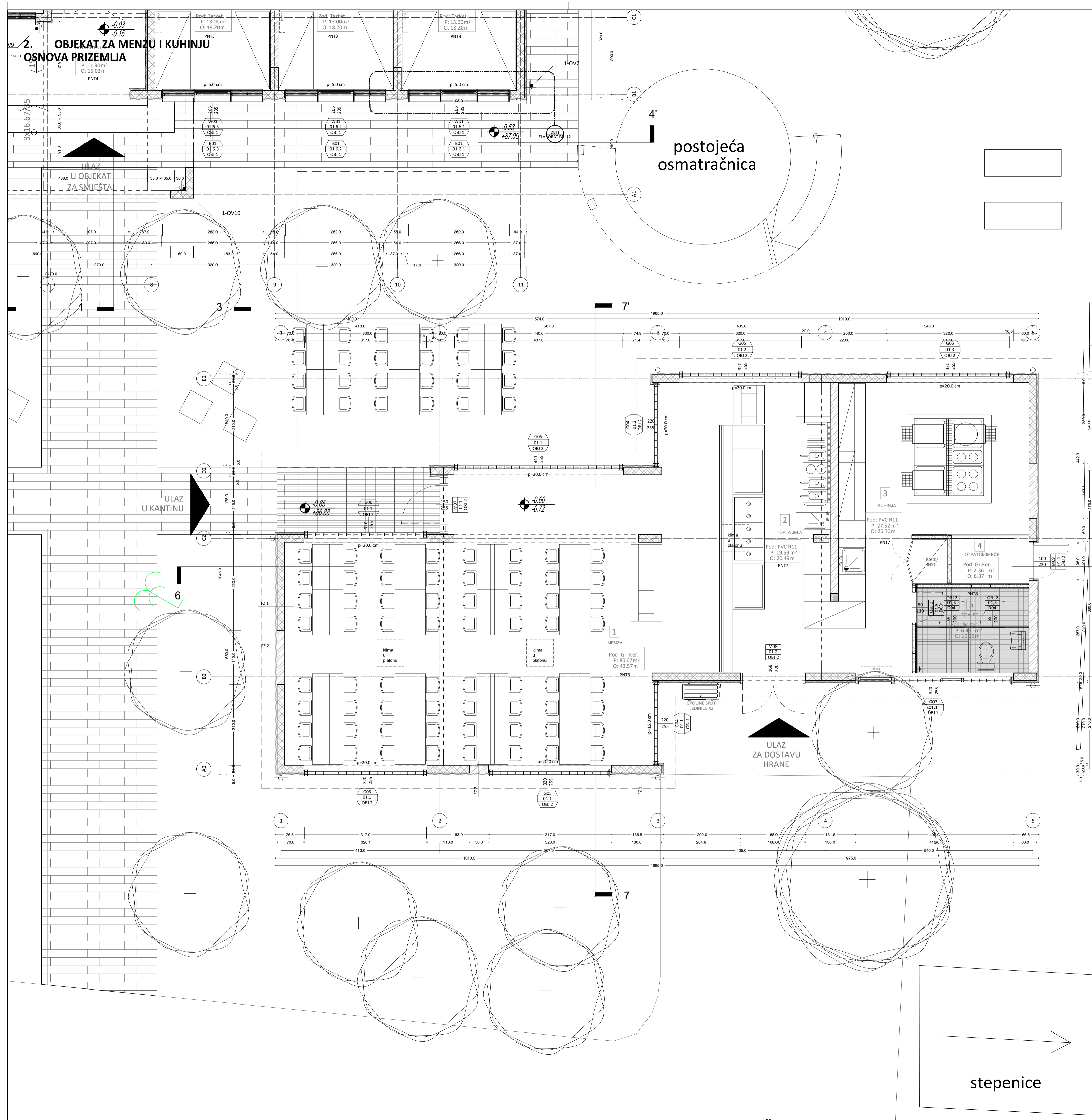

OBJEKAT 2
površina prizemlja - m²

Broj prostorije	Namjena	m ²
1	Menza/Sala	80.07
2	Vitrine za gotova jela i priprema toplih jela	19.59
3	Kuhinja	27.52
4	Otpatci/smeće	2.36
5	Toaleti osoblje M/Ž	6.51
UKUPNO		136.04

- PNT 1:**
 - građevna pločica na ležanju 15cm
 - membrana kuličica 5cm
 - PVC kula
 - termoizolacija XPS (stropovi) 5cm+1cm
 - hidroizolacija (memor ili silina)
 - AB ploča 12cm
 - šljunkoviti tampon 15cm
- PNT 2:**
 - građevna pločica na ležanju 15cm
 - membrana kuličica za pad 4.5cm
 - PVC kula
 - termoizolacija XPS (stropovi) 5cm+1cm
 - hidroizolacija (memor ili silina)
 - AB ploča 12cm
 - šljunkoviti tampon 15cm
- PNT 3:**
 - Sifon na ležanju 15cm
 - membrana kuličica 5cm
 - PVC kula
 - termoizolacija XPS (stropovi) 5cm+1cm
 - hidroizolacija (memor ili silina)
 - AB ploča 12cm
 - šljunkoviti tampon 15cm
- PNT 4:**
 - građevna pločica na ležanju 15cm
 - membrana kuličica 5cm
 - PVC kula
 - termoizolacija XPS (stropovi) 5cm+1cm
 - hidroizolacija (memor ili silina)
 - AB ploča 12cm
 - šljunkoviti tampon 15cm
- PNT 5:**
 - građevna pločica na ležanju 15cm
 - membrana kuličica 5cm
 - PVC kula
 - termoizolacija XPS (stropovi) 5cm+1cm
 - hidroizolacija (memor ili silina)
 - AB ploča 12cm
 - šljunkoviti tampon 15cm
- PNT 6:**
 - građevna pločica na ležanju 15cm
 - membrana kuličica 5cm
 - PVC kula
 - termoizolacija XPS (stropovi) 5cm+1cm
 - hidroizolacija (memor ili silina)
 - AB ploča 12cm
 - šljunkoviti tampon 15cm
- PNT 7:**
 - građevna pločica na ležanju 15cm
 - membrana kuličica 5cm
 - PVC kula
 - termoizolacija XPS (stropovi) 5cm+1cm
 - hidroizolacija (memor ili silina)
 - AB ploča 12cm
 - šljunkoviti tampon 15cm
- MK1:**
 - Sifon na ležanju 15cm
 - membrana kuličica 5cm
 - PVC kula
 - termoizolacija XPS (stropovi) 5cm+1cm
 - hidroizolacija (memor ili silina)
 - AB ploča 12cm
 - šljunkoviti tampon 15cm
- MK2:**
 - građevna pločica na ležanju 15cm
 - membrana kuličica 5cm
 - PVC kula
 - termoizolacija XPS (stropovi) 5cm+1cm
 - hidroizolacija (memor ili silina)
 - AB ploča 12cm
 - šljunkoviti tampon 15cm
- MK3:**
 - građevna pločica na ležanju 15cm
 - membrana kuličica 5cm
 - PVC kula
 - termoizolacija XPS (stropovi) 5cm+1cm
 - hidroizolacija (memor ili silina)
 - AB ploča 12cm
 - šljunkoviti tampon 15cm
- MK4:**
 - građevna pločica na ležanju 15cm
 - membrana kuličica 5cm
 - PVC kula
 - termoizolacija XPS (stropovi) 5cm+1cm
 - hidroizolacija (memor ili silina)
 - AB ploča 12cm
 - šljunkoviti tampon 15cm
- MK5:**
 - građevna pločica na ležanju 15cm
 - membrana kuličica 5cm
 - PVC kula
 - termoizolacija XPS (stropovi) 5cm+1cm
 - hidroizolacija (memor ili silina)
 - AB ploča 12cm
 - šljunkoviti tampon 15cm
- MK6:**
 - građevna pločica na ležanju 15cm
 - membrana kuličica 5cm
 - PVC kula
 - termoizolacija XPS (stropovi) 5cm+1cm
 - hidroizolacija (memor ili silina)
 - AB ploča 12cm
 - šljunkoviti tampon 15cm
- MK7:**
 - građevna pločica na ležanju 15cm
 - membrana kuličica 5cm
 - PVC kula
 - termoizolacija XPS (stropovi) 5cm+1cm
 - hidroizolacija (memor ili silina)
 - AB ploča 12cm
 - šljunkoviti tampon 15cm
- MK8:**
 - građevna pločica na ležanju 15cm
 - membrana kuličica 5cm
 - PVC kula
 - termoizolacija XPS (stropovi) 5cm+1cm
 - hidroizolacija (memor ili silina)
 - AB ploča 12cm
 - šljunkoviti tampon 15cm
- MK9:**
 - građevna pločica na ležanju 15cm
 - membrana kuličica 5cm
 - PVC kula
 - termoizolacija XPS (stropovi) 5cm+1cm
 - hidroizolacija (memor ili silina)
 - AB ploča 12cm
 - šljunkoviti tampon 15cm
- MK10:**
 - građevna pločica na ležanju 15cm
 - membrana kuličica 5cm
 - PVC kula
 - termoizolacija XPS (stropovi) 5cm+1cm
 - hidroizolacija (memor ili silina)
 - AB ploča 12cm
 - šljunkoviti tampon 15cm
- MK11:**
 - građevna pločica na ležanju 15cm
 - membrana kuličica 5cm
 - PVC kula
 - termoizolacija XPS (stropovi) 5cm+1cm
 - hidroizolacija (memor ili silina)
 - AB ploča 12cm
 - šljunkoviti tampon 15cm
- MK12:**
 - građevna pločica na ležanju 15cm
 - membrana kuličica 5cm
 - PVC kula
 - termoizolacija XPS (stropovi) 5cm+1cm
 - hidroizolacija (memor ili silina)
 - AB ploča 12cm
 - šljunkoviti tampon 15cm
- MK13:**
 - građevna pločica na ležanju 15cm
 - membrana kuličica 5cm
 - PVC kula
 - termoizolacija XPS (stropovi) 5cm+1cm
 - hidroizolacija (memor ili silina)
 - AB ploča 12cm
 - šljunkoviti tampon 15cm
- MK14:**
 - građevna pločica na ležanju 15cm
 - membrana kuličica 5cm
 - PVC kula
 - termoizolacija XPS (stropovi) 5cm+1cm
 - hidroizolacija (memor ili silina)
 - AB ploča 12cm
 - šljunkoviti tampon 15cm
- MK15:**
 - građevna pločica na ležanju 15cm
 - membrana kuličica 5cm
 - PVC kula
 - termoizolacija XPS (stropovi) 5cm+1cm
 - hidroizolacija (memor ili silina)
 - AB ploča 12cm
 - šljunkoviti tampon 15cm
- MK16:**
 - građevna pločica na ležanju 15cm
 - membrana kuličica 5cm
 - PVC kula
 - termoizolacija XPS (stropovi) 5cm+1cm
 - hidroizolacija (memor ili silina)
 - AB ploča 12cm
 - šljunkoviti tampon 15cm
- MK17:**
 - građevna pločica na ležanju 15cm
 - membrana kuličica 5cm
 - PVC kula
 - termoizolacija XPS (stropovi) 5cm+1cm
 - hidroizolacija (memor ili silina)
 - AB ploča 12cm
 - šljunkoviti tampon 15cm
- MK18:**
 - građevna pločica na ležanju 15cm
 - membrana kuličica 5cm
 - PVC kula
 - termoizolacija XPS (stropovi) 5cm+1cm
 - hidroizolacija (memor ili silina)
 - AB ploča 12cm
 - šljunkoviti tampon 15cm
- MK19:**
 - građevna pločica na ležanju 15cm
 - membrana kuličica 5cm
 - PVC kula
 - termoizolacija XPS (stropovi) 5cm+1cm
 - hidroizolacija (memor ili silina)
 - AB ploča 12cm
 - šljunkoviti tampon 15cm
- MK20:**
 - građevna pločica na ležanju 15cm
 - membrana kuličica 5cm
 - PVC kula
 - termoizolacija XPS (stropovi) 5cm+1cm
 - hidroizolacija (memor ili silina)
 - AB ploča 12cm
 - šljunkoviti tampon 15cm
- MK21:**
 - građevna pločica na ležanju 15cm
 - membrana kuličica 5cm
 - PVC kula
 - termoizolacija XPS (stropovi) 5cm+1cm
 - hidroizolacija (memor ili silina)
 - AB ploča 12cm
 - šljunkoviti tampon 15cm
- MK22:**
 - građevna pločica na ležanju 15cm
 - membrana kuličica 5cm
 - PVC kula
 - termoizolacija XPS (stropovi) 5cm+1cm
 - hidroizolacija (memor ili silina)
 - AB ploča 12cm
 - šljunkoviti tampon 15cm
- MK23:**
 - građevna pločica na ležanju 15cm
 - membrana kuličica 5cm
 - PVC kula
 - termoizolacija XPS (stropovi) 5cm+1cm
 - hidroizolacija (memor ili silina)
 - AB ploča 12cm
 - šljunkoviti tampon 15cm
- MK24:**
 - građevna pločica na ležanju 15cm
 - membrana kuličica 5cm
 - PVC kula
 - termoizolacija XPS (stropovi) 5cm+1cm
 - hidroizolacija (memor ili silina)
 - AB ploča 12cm
 - šljunkoviti tampon 15cm
- MK25:**
 - građevna pločica na ležanju 15cm
 - membrana kuličica 5cm
 - PVC kula
 - termoizolacija XPS (stropovi) 5cm+1cm
 - hidroizolacija (memor ili silina)
 - AB ploča 12cm
 - šljunkoviti tampon 15cm
- MK26:**
 - građevna pločica na ležanju 15cm
 - membrana kuličica 5cm
 - PVC kula
 - termoizolacija XPS (stropovi) 5cm+1cm
 - hidroizolacija (memor ili silina)
 - AB ploča 12cm
 - šljunkoviti tampon 15cm
- MK27:**
 - građevna pločica na ležanju 15cm
 - membrana kuličica 5cm
 - PVC kula
 - termoizolacija XPS (stropovi) 5cm+1cm
 - hidroizolacija (memor ili silina)
 - AB ploča 12cm
 - šljunkoviti tampon 15cm
- MK28:**
 - građevna pločica na ležanju 15cm
 - membrana kuličica 5cm
 - PVC kula
 - termoizolacija XPS (stropovi) 5cm+1cm
 - hidroizolacija (memor ili silina)
 - AB ploča 12cm
 - šljunkoviti tampon 15cm
- MK29:**
 - građevna pločica na ležanju 15cm
 - membrana kuličica 5cm
 - PVC kula
 - termoizolacija XPS (stropovi) 5cm+1cm
 - hidroizolacija (memor ili silina)
 - AB ploča 12cm
 - šljunkoviti tampon 15cm
- MK30:**
 - građevna pločica na ležanju 15cm
 - membrana kuličica 5cm
 - PVC kula
 - termoizolacija XPS (stropovi) 5cm+1cm
 - hidroizolacija (memor ili silina)
 - AB ploča 12cm
 - šljunkoviti tampon 15cm
- MK31:**
 - građevna pločica na ležanju 15cm
 - membrana kuličica 5cm
 - PVC kula
 - termoizolacija XPS (stropovi) 5cm+1cm
 - hidroizolacija (memor ili silina)
 - AB ploča 12cm
 - šljunkoviti tampon 15cm
- MK32:**
 - građevna pločica na ležanju 15cm
 - membrana kuličica 5cm
 - PVC kula
 - termoizolacija XPS (stropovi) 5cm+1cm
 - hidroizolacija (memor ili silina)
 - AB ploča 12cm
 - šljunkoviti tampon 15cm
- MK33:**
 - građevna pločica na ležanju 15cm
 - membrana kuličica 5cm
 - PVC kula
 - termoizolacija XPS (stropovi) 5cm+1cm
 - hidroizolacija (memor ili silina)
 - AB ploča 12cm
 - šljunkoviti tampon 15cm
- MK34:**
 - građevna pločica na ležanju 15cm
 - membrana kuličica 5cm
 - PVC kula
 - termoizolacija XPS (stropovi) 5cm+1cm
 - hidroizolacija (memor ili silina)
 - AB ploča 12cm
 - šljunkoviti tampon 15cm
- MK35:**
 - građevna pločica na ležanju 15cm
 - membrana kuličica 5cm
 - PVC kula
 - termoizolacija XPS (stropovi) 5cm+1cm
 - hidroizolacija (memor ili silina)
 - AB ploča 12cm
 - šljunkoviti tampon 15cm
- MK36:**
 - građevna pločica na ležanju 15cm
 - membrana kuličica 5cm
 - PVC kula
 - termoizolacija XPS (stropovi) 5cm+1cm
 - hidroizolacija (memor ili silina)
 - AB ploča 12cm
 - šljunkoviti tampon 15cm
- MK37:**
 - građevna pločica na ležanju 15cm
 - membrana kuličica 5cm
 - PVC kula
 - termoizolacija XPS (stropovi) 5cm+1cm
 - hidroizolacija (memor ili silina)
 - AB ploča 12cm
 - šljunkoviti tampon 15cm
- MK38:**
 - građevna pločica na ležanju 15cm
 - membrana kuličica 5cm
 - PVC kula
 - termoizolacija XPS (stropovi) 5cm+1cm
 - hidroizolacija (memor ili silina)
 - AB ploča 12cm
 - šljunkoviti tampon 15cm
- MK39:**
 - građevna pločica na ležanju 15cm
 - membrana kuličica 5cm
 - PVC kula
 - termoizolacija XPS (stropovi) 5cm+1cm
 - hidroizolacija (memor ili silina)
 - AB ploča 12cm
 - šljunkoviti tampon 15cm
- MK40:**
 - građevna pločica na ležanju 15cm
 - membrana kuličica 5cm
 - PVC kula
 - termoizolacija XPS (stropovi) 5cm+1cm
 - hidroizolacija (memor ili silina)
 - AB ploča 12cm
 - šljunkoviti tampon 15cm
- MK41:**
 - građevna pločica na ležanju 15cm
 - membrana kuličica 5cm
 - PVC kula
 - termoizolacija XPS (stropovi) 5cm+1cm
 - hidroizolacija (memor ili silina)
 - AB ploča 12cm
 - šljunkoviti tampon 15cm
- MK42:**
 - građevna pločica na ležanju 15cm
 - membrana kuličica 5cm
 - PVC kula
 - termoizolacija XPS (stropovi) 5cm+1cm
 - hidroizolacija (memor ili silina)
 - AB ploča 12cm
 - šljunkoviti tampon 15cm
- MK43:**
 - građevna pločica na ležanju 15cm
 - membrana kuličica 5cm
 - PVC kula
 - termoizolacija XPS (stropovi) 5cm+1cm
 - hidroizolacija (memor ili silina)
 - AB ploča 12cm
 - šljunkoviti tampon 15cm
- MK44:**
 - građevna pločica na ležanju 15cm
 - membrana kuličica 5cm
 - PVC kula
 - termoizolacija XPS (stropovi) 5cm+1cm
 - hidroizolacija (memor ili silina)
 - AB ploča 12cm
 - šljunkoviti tampon 15cm
- MK45:**
 - građevna pločica na ležanju 15cm
 - membrana kuličica 5cm
 - PVC kula
 - termoizolacija XPS (stropovi) 5cm+1cm
 - hidroizolacija (memor ili silina)
 - AB ploča 12cm
 - šljunkoviti tampon 15cm
- MK46:**
 - građevna pločica na ležanju 15cm
 - membrana kuličica 5cm
 - PVC kula
 - termoizolacija XPS (stropovi) 5cm+1cm
 - hidroizolacija (memor ili silina)
 - AB ploča 12cm
 - šljunkoviti tampon 15cm
- MK47:**
 - građevna pločica na ležanju 15cm
 - membrana kuličica 5cm
 - PVC kula
 - termoizolacija XPS (stropovi) 5cm+1cm
 - hidroizolacija (memor ili silina)
 - AB ploča 12cm
 - šljunkoviti tampon 15cm
- MK48:**
 - građevna pločica na ležanju 15cm
 - membrana kuličica 5cm
 - PVC kula
 - termoizolacija XPS (stropovi) 5cm+1cm
 - hidroizolacija (memor ili silina)
 - AB ploča 12cm
 - šljunkoviti tampon 15cm
- MK49:**
 - građevna pločica na ležanju 15cm
 - membrana kuličica 5cm
 - PVC kula
 - termoizolacija XPS (stropovi) 5cm+1cm
 - hidroizolacija (memor ili silina)
 - AB ploča 12cm
 - šljunkoviti tampon 15cm
- MK50:**
 - građevna pločica na ležanju 15cm
 - membrana kuličica 5cm
 - PVC kula
 - termoizolacija XPS (stropovi) 5cm+1cm
 - hidroizolacija (memor ili silina)
 - AB ploča 12cm
 - šljunkoviti tampon 15cm

DETAJL 01
CR/EZ BROJ 24

Naziv i broj crteža detalja/Name of the detail drawing

LEGENDA/KEY PLAN:	MATERIAL LEGEND / LEGENDA MATERIALIA	HATCH/SRAFLUJA
Kota gotovog poda / Finished floor level	GP	Concrete/Beton
Kota AB ploče / Structural Slab Level	MK	Reinforced Concrete/Armirani beton
Oznaka apsolutne kote gotovog poda i gornje kote AB ploče/Absolute Level of finished floor and structural slab level		Blinding/Mrtvi beton
Dubinska kota na fasadi /Facade level		Spanish Tiles/Ceramida
Oznaka obilježje vertikalne/Water spout tag	OV	Decking/Dažljano popločanje
Oznaka za vrata/Door tag	DO1	Render/Fasadni Malter
Oznaka za prozor/Window tag	WO1	Waterproofing/Hidroizolacija
Oznaka balustrade/Railing tag	BO1	Thermal and sound insulation/ Toplotna i zvučna izolacija
Oznaka presjeka/Section tag		
Oznaka detalja/Detail tag		
Broj objekta/Building Number	OBI 1	Brick/Opeka
Oznaka spratnosti objekta/Mark of building	PO+P	Stone/Kamen
Broj stana/Apartment Number	OBI1.01.1	Sand/Pjesak
Broj prostorije/Room Number	24	Gravel/Štunjak
Oznaka fasadnog zida/External Wall Mark	F21	Stone/Rustični kamen
Oznaka unutrašnjeg zida/Internal Wall Mark	F22	Ground/Zemlja
Otvor u zidu za instalaciju/Installation shaft	U21	Screen/Cement
Oznaka nagiba površine/Slope mark	1:K	Water/Voda
Trgovačka urbanističke parcele/Urban plot		Stone cladding/Kamena obloga
Broj urbanističke/katastarske parcele/Urban cadastral parcel No	KP3505	Tree/Drvo
		Lawn/Trava
		Oznaka za vrata/Door tag
		Oznaka za prozor/Window tag

PROJEKTANT: RAKUSAM DOO Podgorica

INVESTITOR: MUP CG

Objekat: Otvoreni tranzitni prihvatni centar i objekat za potrebe Policijske administracije

Lokacija: KP3505, KO Hoti, uz magistralni put M-4 dionica Tuzi-Boja, u zahvatnoj urbanoj i prostornoj planu Glavnog grada Podgorice ("S-list CG - opštinski propisi", broj 6/14).

Glavni inženjer: Rakečević Radovan

Vrsta tehničke dokumentacije: IDEINO RJEŠENJE

Odgovorni inženjer: Rakečević Radovan

Dio tehničke dokumentacije: Arhitektura

Saradnik: Rakečević Ivan

Prilog: Objekat 2 - menza i kuhinja, Osnova prizemlja

Br. priloga: 21

Br. Strane: 1

RAZMJERA: 1:50

Mart 2022.

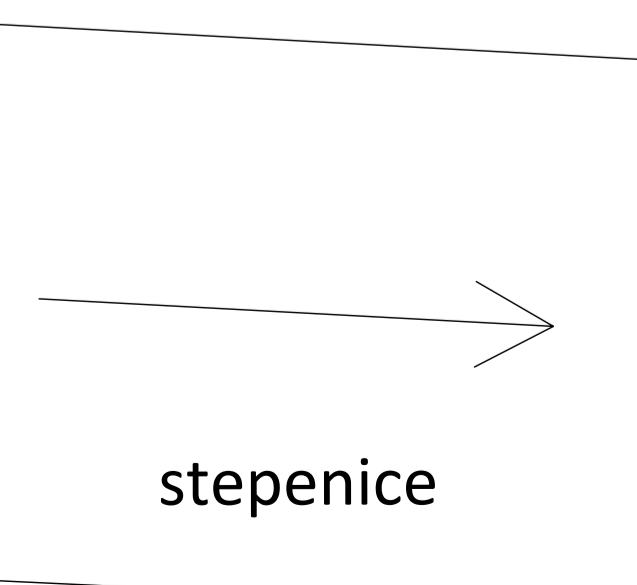

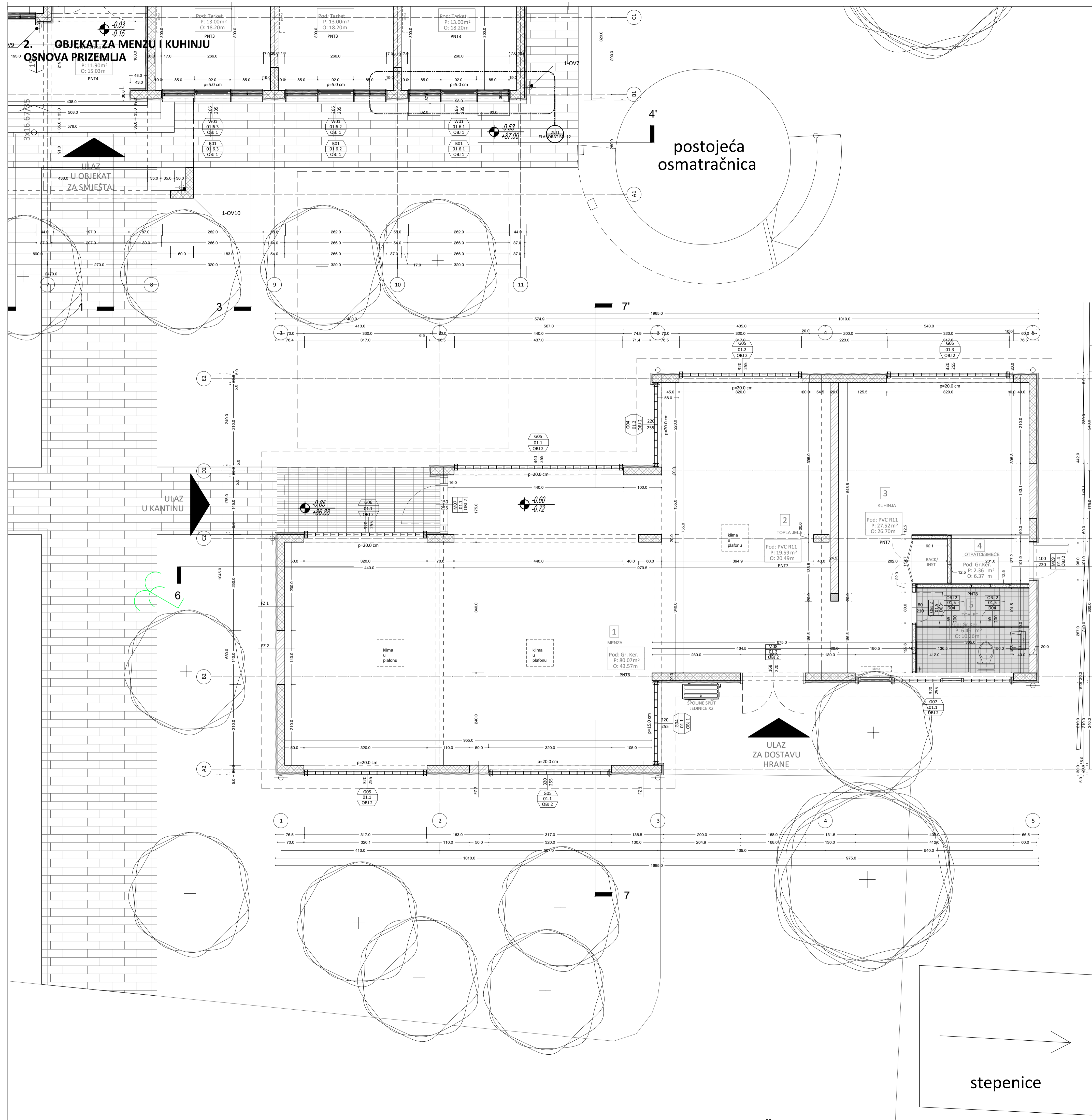

OBJEKAT 2
površina prizemlja - m²

Broj prostorije	Namjena	m ²
1	Menza/Sala	80.07
2	Vitrine za gotova jela i priprema toplih jela	19.59
3	Kuhinja	27.52
4	Opatci/smeće	2.36
5	Toaleti osoblje M/Ž	6.51
UKUPNO		136.04

- LEGENDA/KEY PLAN:**
- Kota gotovog poda / Finished Floor Level
 - Kota AB ploče / Structural Slab Level
 - Oznaka apsolutne kote gotovog poda i gornje kote AB ploče / Absolute Level of finished floor and structural slab level
 - Dubinska kota na fasadi / Facade level
 - Oznaka obilježje vertikalne / Water spout tag
 - Oznaka za vrata / Door tag
 - Oznaka za prozor / Window tag
 - Oznaka balustrade / Railing tag
 - Oznaka presjeka / Section tag
 - Oznaka detalja / Detail tag
 - Broj objekta / Building Number
 - Oznaka spratnosti objekta / Mark of building
 - Broj stana / Apartment Number
 - Broj prostorije / Room Number
 - Oznaka fasadnog zida / External Wall Mark
 - Oznaka unutrašnjeg zida / Internal Wall Mark
 - Otvor u zidu za instalaciju / Installation shaft
 - Oznaka nagiba površine / Slope mark
 - Tranška urbanističke parcele / Urban plot
 - Broj urbanističke / katastarske parcele / Urban cadastral parcel No
- MATERIAL LEGEND / LEGENDA MATERIALIA**
- Concrete/Beton
 - Reinforced Concrete/Armirani beton
 - Blinding/Mrtvi beton
 - Spanish Tiles/Ceramide
 - Decking/Dažljano popločanje
 - Render/Fasadni Malter
 - Waterproofing/Hidroizolacija
 - Thermal and sound insulation/ Toplotna i zvučna izolacija
 - Brick/Opeka
 - Stone/Kamen
 - Sand/Pjesak
 - Gravel/Šljunak
 - Stone/Rustični kamen
 - Ground/Zemlja
 - Screen/Cement
 - Water/Voda
 - Stone cladding/Kamena obloga
 - Tree/Drvo
 - Lawn/Trava
 - Door tag
 - Window tag
- HATCH/ŠRAFLJINA**
- DEJČICA IGRAONICA**
- Pod: Tarket
P: 16.50m²
O: 17.00m
- PROJEKTANT:** RAKUSAM DOO Podgorica
- INVESTITOR:** MUP CG
- Objekat:** Otvoreni tranzitni prihvatni centar i objekat za potrebe Policijske administracije
- Lokacija:** KP3505, KO Hoti, uz magistralni put M-4 dionica Tuzi-Boja, u zahvat Prostorno urbanističkog plana Glavnog grada Podgorice ("S-list CG - opštinski propis", broj 6/14).
- Glavni inženjer:** Rakčević Radovan
- Vrsta tehničke dokumentacije:** IDEINO RJEŠENJE
- Odgovorni inženjer:** Rakčević Radovan
- Dio tehničke dokumentacije:** Arhitektura
- Saradnik:** Rakčević Ivan
- Prilog:** Objekat 2 - menza i kuhinja, Osnova prizemlja
- Br. priloga:** 22
- Br. Strane:** 1
- RAZMJERA:** 1:50
- Mart 2022.**



stepenice

2. OBJEKAT ZA MENZU I KUHINJU

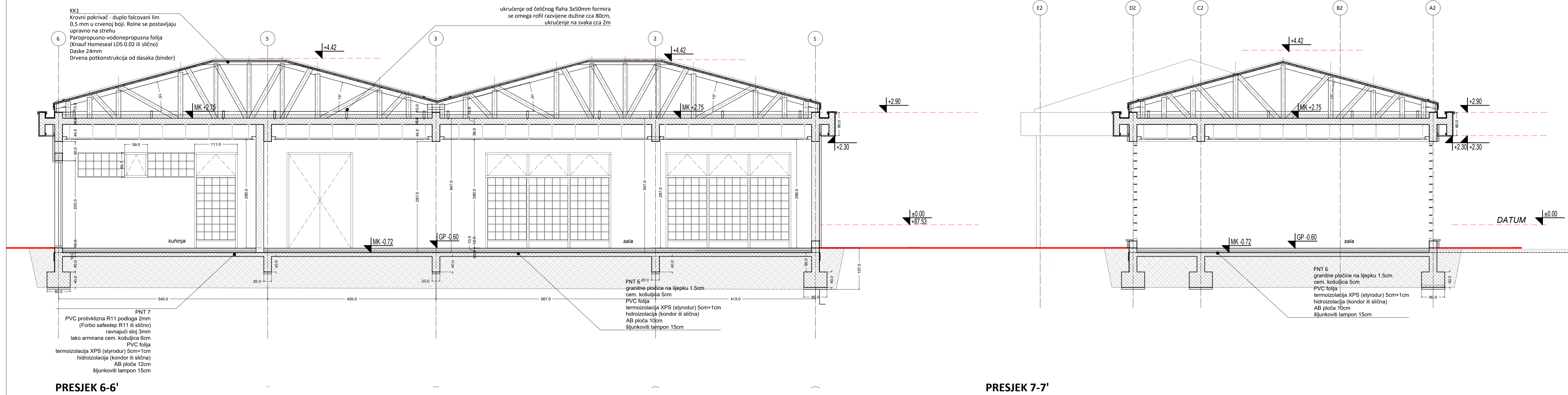

PRESJEK 6-6'

PRESJEK 7-7'

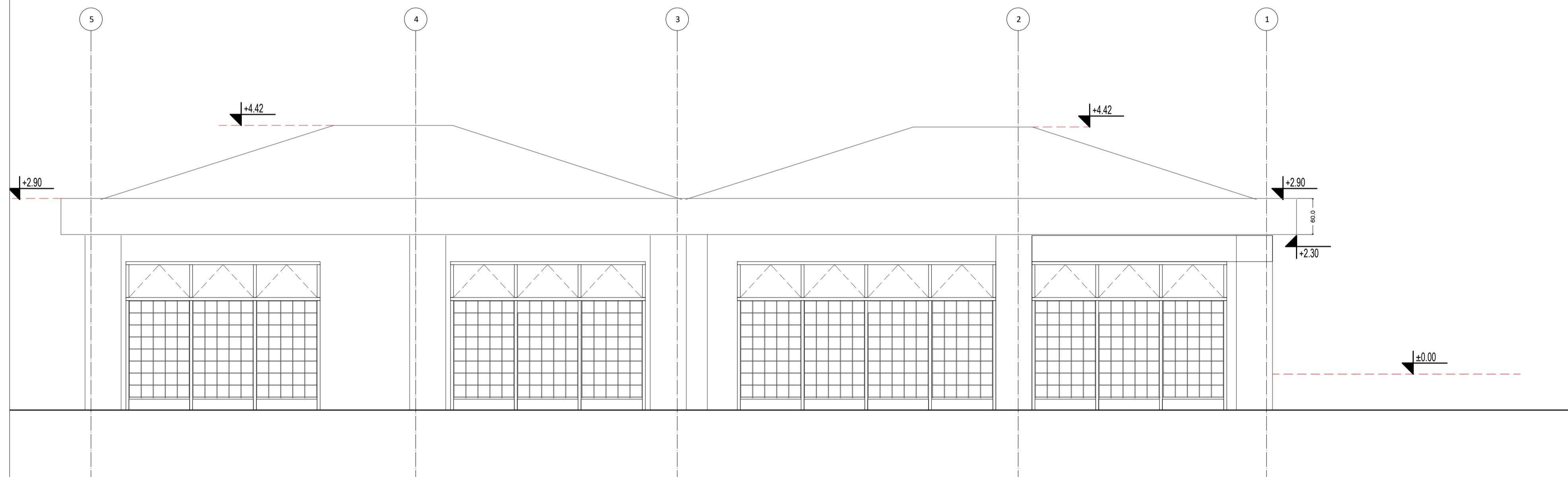

ISTOČNI IZGLED

PROJEKTANT: Društvo za arhitekturu, inženjerske djelatnosti i tehničku uslugu RAKUSAM DOO Podgorica		INVESTITOR: MUP CG	
Objekat: Otvoreni tranzitni prihvatni centar i objekat za potrebe Policijske administracije		Lokacija: KP3505, RD Hoti, uz magistralni put M-4 dionica Tuzi-Bošanj, u zahvatu Prostorno urbanističkog plana Glavnog grada Podgorice ("S.I. list CG - opštinski propisi", broj 6/14).	
Glavni inženjer: Rakčević Radovan	Odgovorni inženjer: Rakčević Radovan	Vrsta tehničke dokumentacije: IDEJNO RJEŠENJE	
Saradnik: Rakčević Ivan		Dio tehničke dokumentacije: Arhitektura	RAZMJERA: 1:50
Mart 2022.		Prilog: Objekat 1 - objekat za menzu i kuhinju, presjeci i izgled	Br. priloga: 25
		Br. Strane: 1	

2. OBJEKAT ZA MENZU I KUHINJU

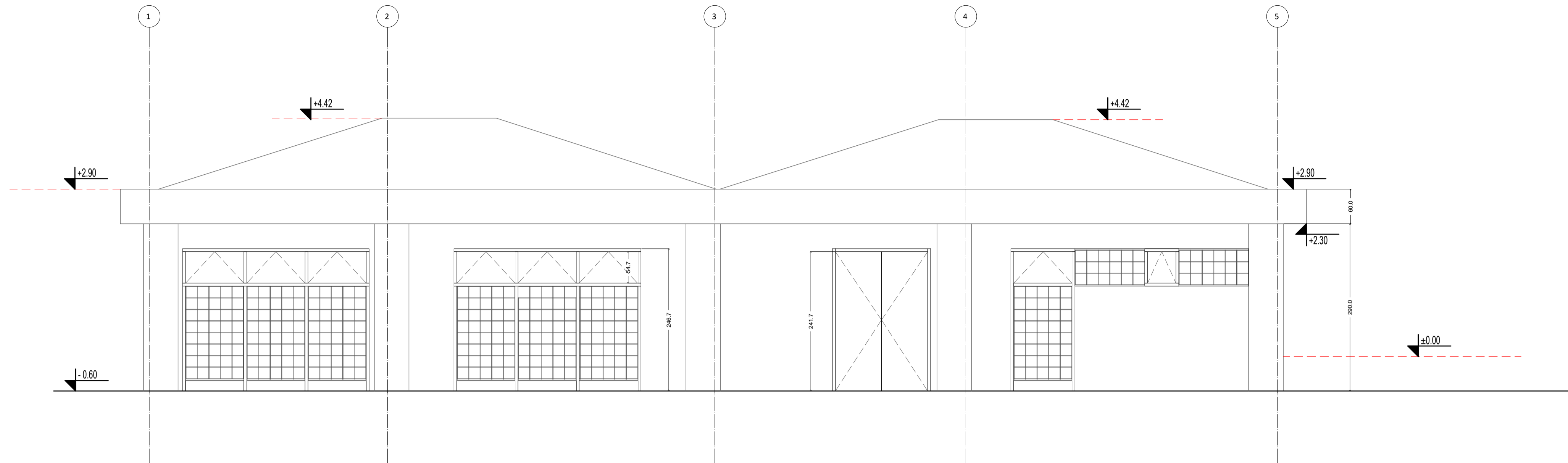

ZAPADNI IZGLED

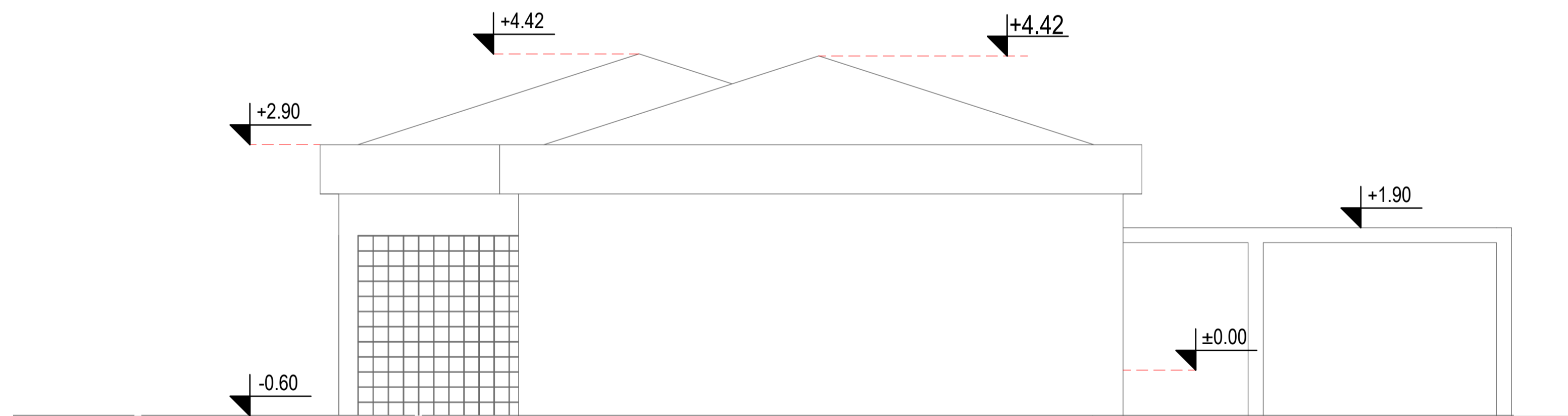

ISTOČNI IZGLED

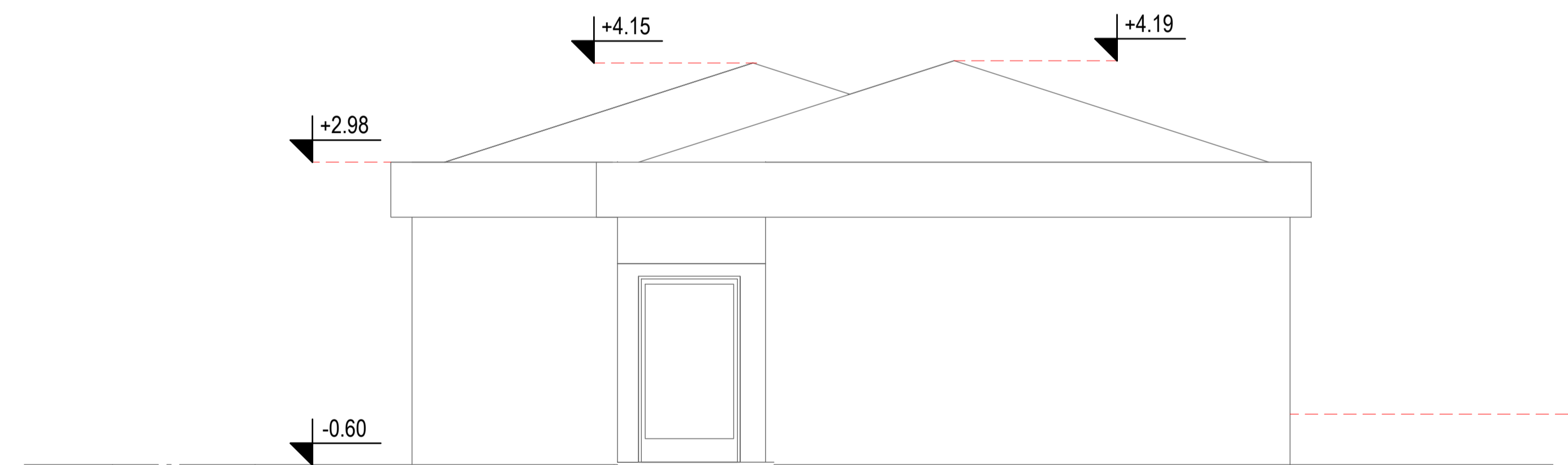

PROJEKTANT: Društvo za arhitektonsko, inženjersko građevinski i tehničko uslugovanje RAKUSAM DOO Podgorica		INVESTITOR: MUP CG	
Objekat: Otvoreni tranzitni prihvatni centar i objekat za potrebe Policijske administracije		Lokacija: KP3505, RD Hoti, uz magistralni put M-4 dionica Tuzi-Bošanj, u zahvalu Prostorno urbanističkog glavnog plana Glavnog grada Podgorice ("Sl. list CG - opštinski propisi", broj 6/14).	
Glavni inženjer: Rakčević Radovan		Vrsta tehničke dokumentacije: IDEJNO RJEŠENJE	
Odgovorni inženjer: Rakčević Radovan		Dio tehničke dokumentacije: Arhitektura	
Saradnik: Rakčević Ivan		Prilog: Objekat 1 - objekat za menzu i kuhinju, izgledi	Br. priloga: 26
Mart 2022.		Br. Strane: 1	RAZMJERA: 1:50

3. OBJEKAT ZA POTREBE ADMINISTRACIJE POLICIJE
OSNOVA TEMELJA I POS 100

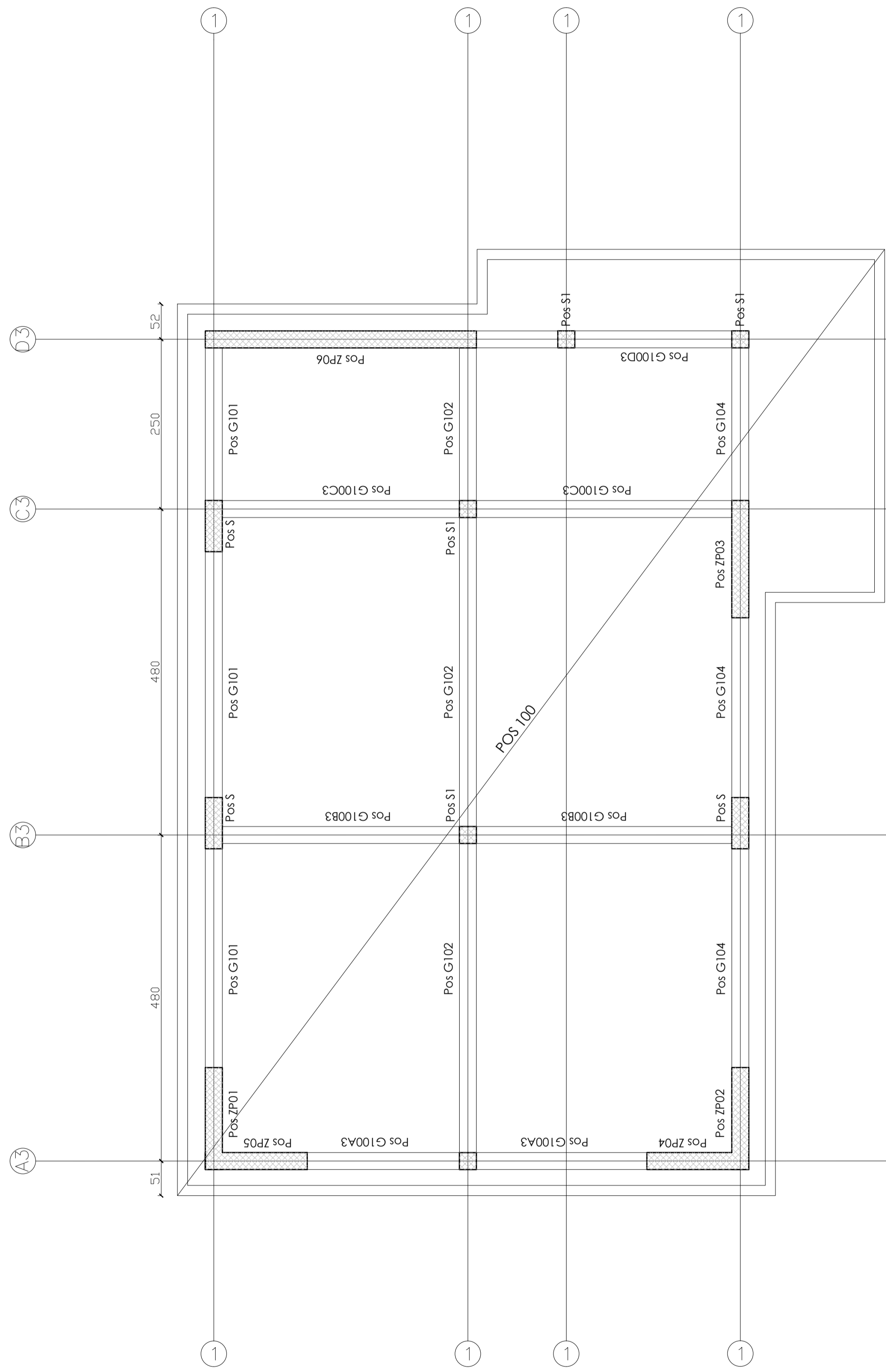
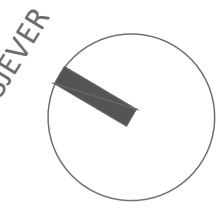

POS 100

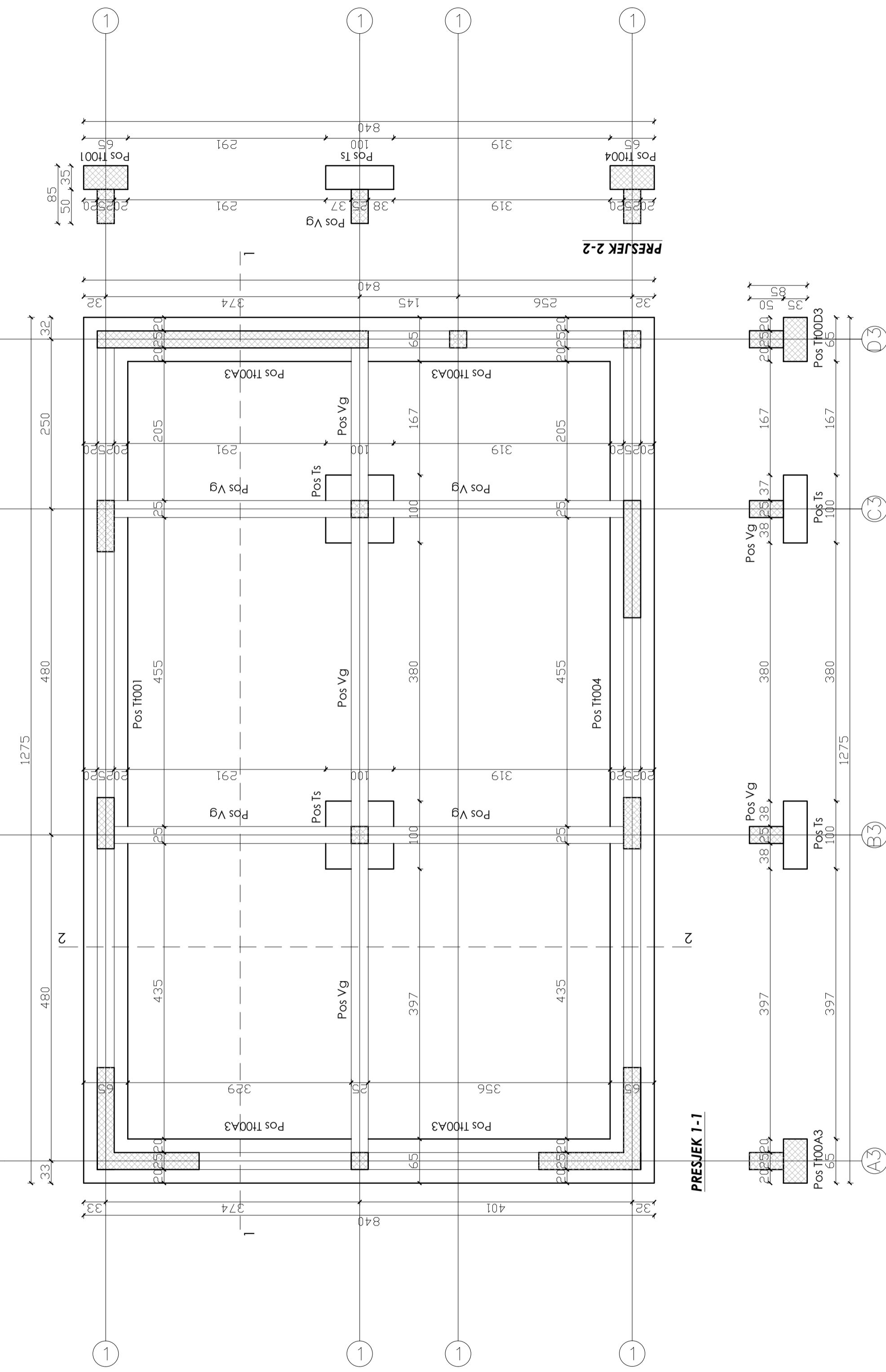

OSNOVA TEMELJA

PROJEKTANT: Društvo za arhitekturu, inženjerske delavnosti i tehničko usposobljenje RAKUSAM DOO Podgorica		INVESTITOR: MUP CG	
Objekat: Otvoreni tranzitni prihvatni centar i objekat za potrebe Policijske administracije		Lokacija: KP3505, RD Hoti, uz magistralni put M-4 dionica Tuzi-Bošanj, u zahvatu Prostorno urbanističkog plana Glavnog grada Podgorice ("Sl.list CG - opštinski propis", broj 6/14).	
Glavni inženjer: Rakčević Radovan	Vrsta tehničke dokumentacije: IDEJNO RJEŠENJE	RAZMIJERA: 1:50	
Odgovorni inženjer: Rakčević Radovan	Dio tehničke dokumentacije: Arhitektura	Prilog: Objekat 3 - za potrebe Policije, Osnova temelja	
Saradnik: Rakčević Ivan	Br. priloga: 27	Br. Strane: 1	
Mart 2022.			

3. OBJEKAT ZA POTREBE ADMINISTRACIJE POLICIJE

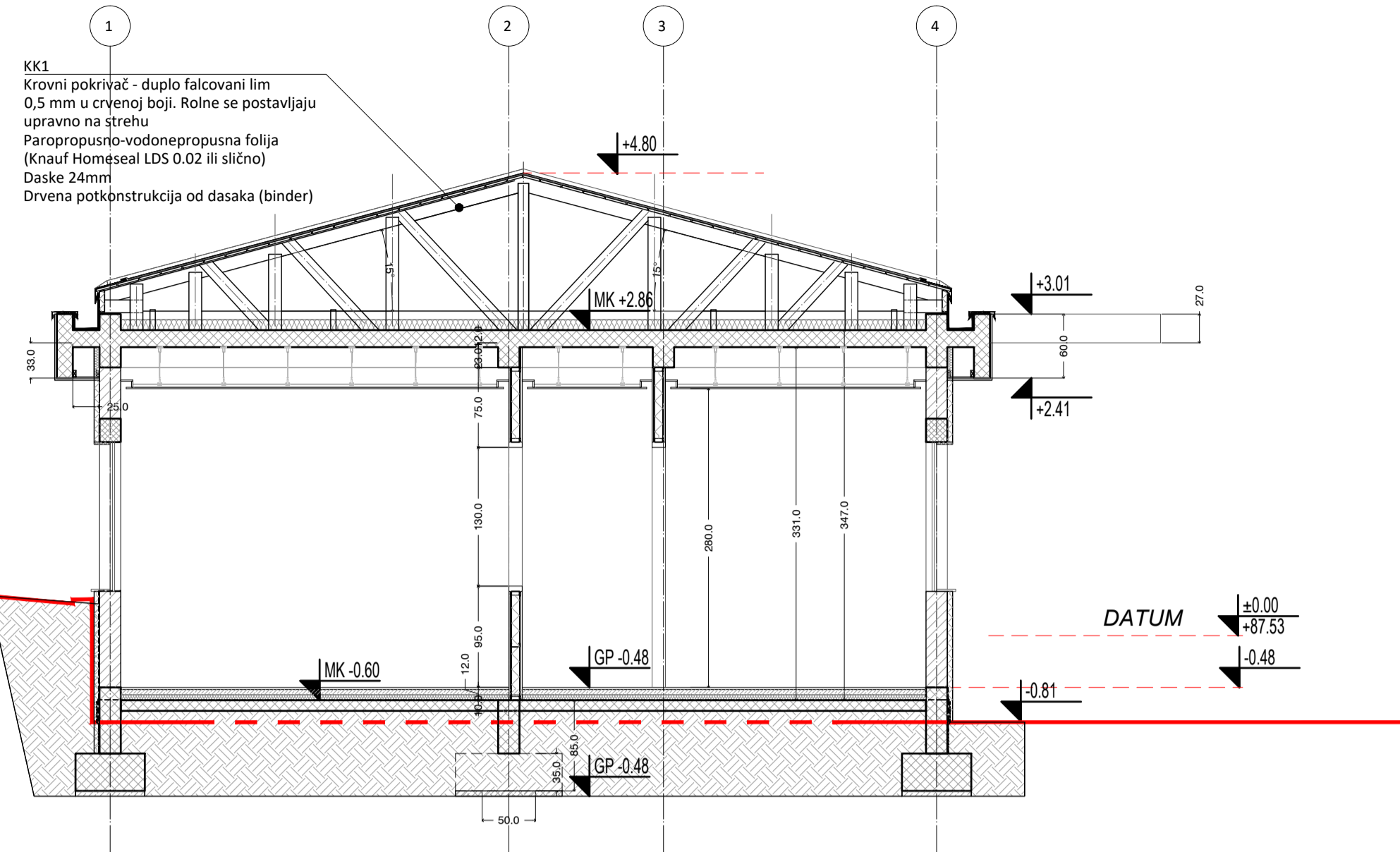

PRESJEK 8-8'

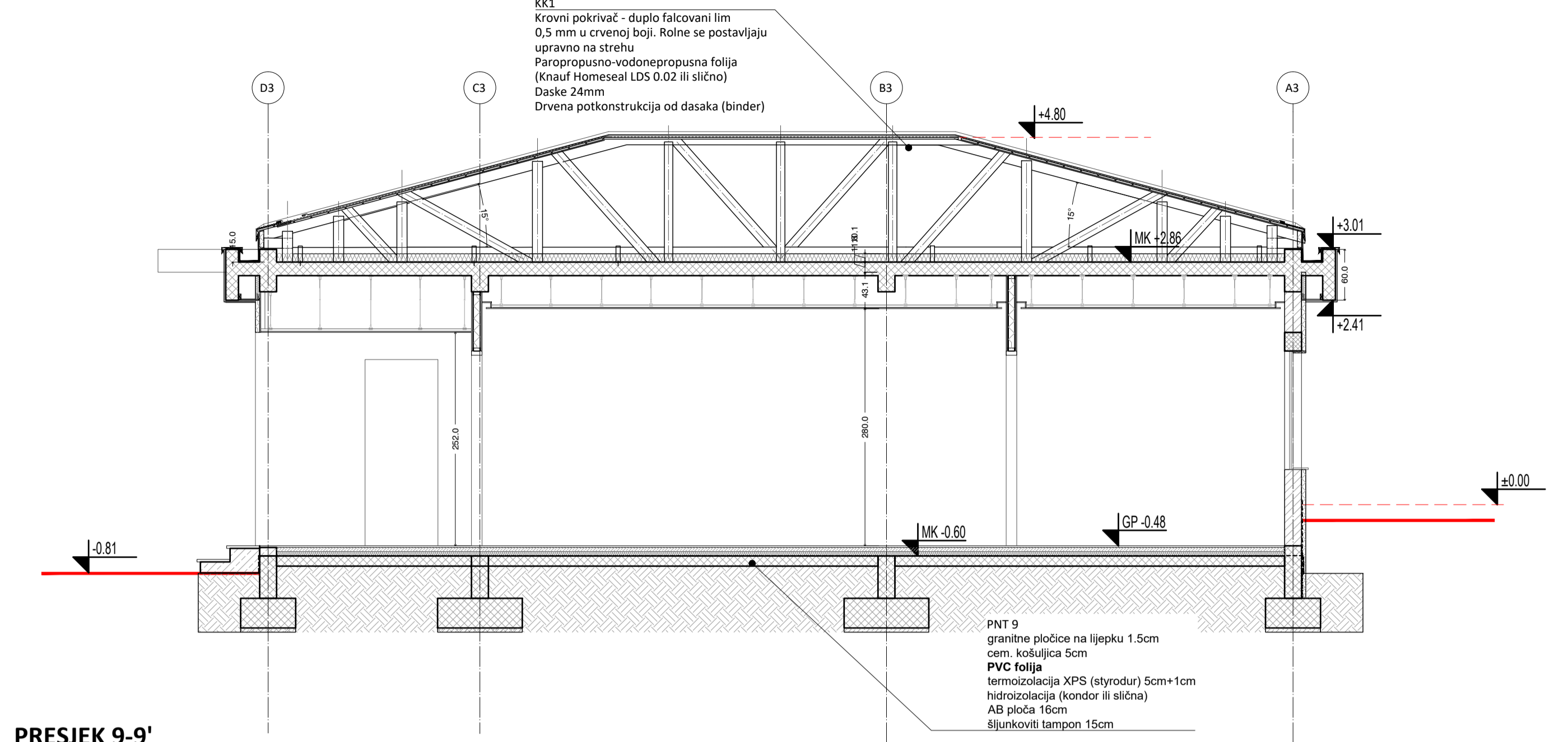

PRESJEK 9-9'

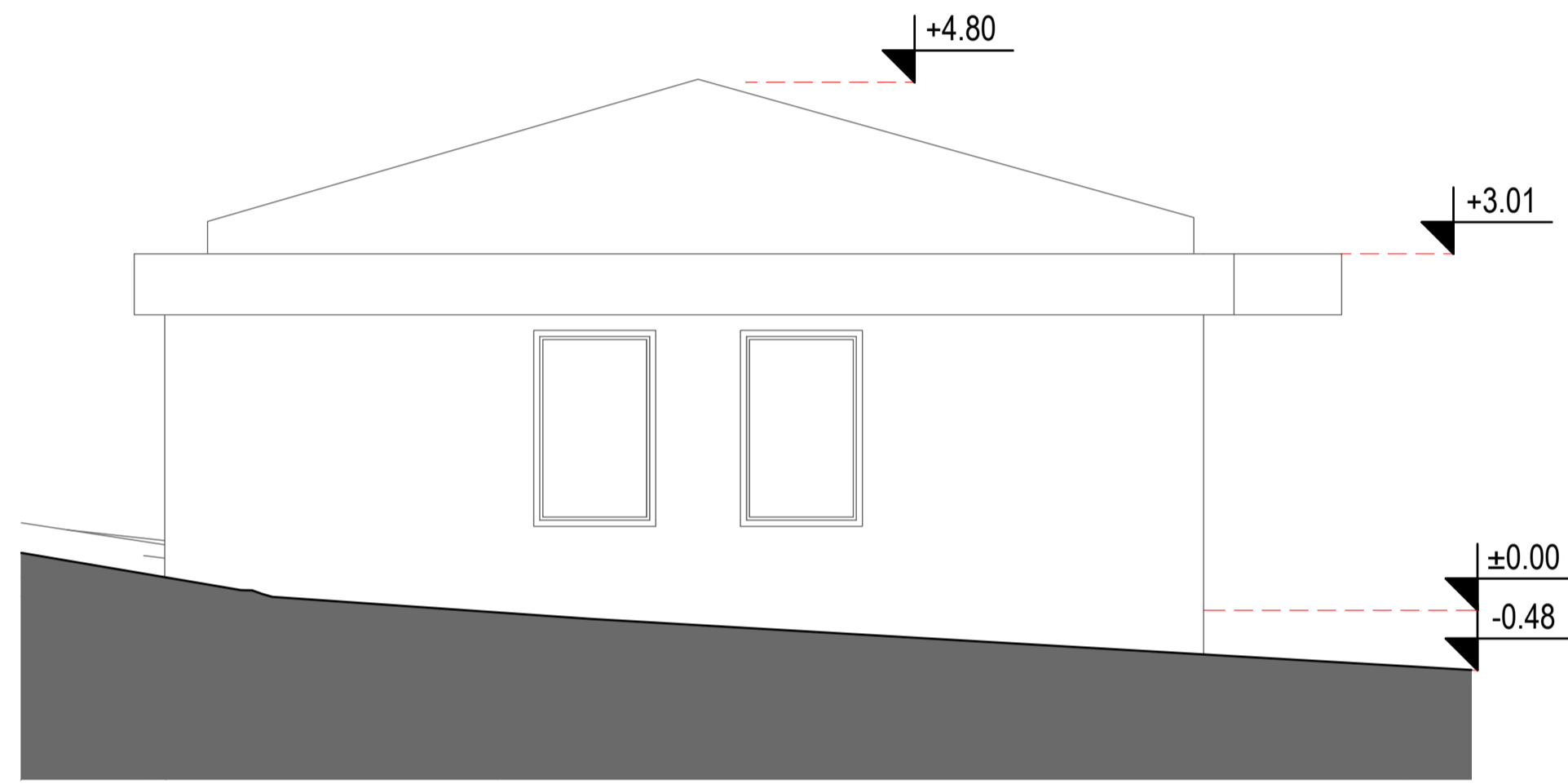

ZAPADNI IZGLED

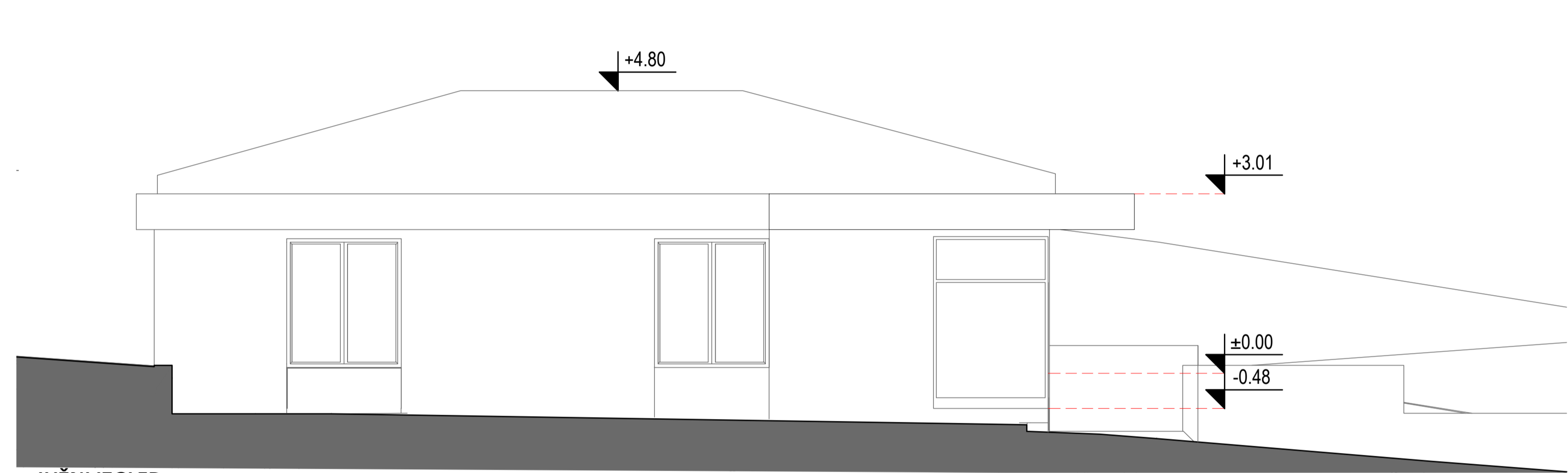

JUŽNI IZGLED

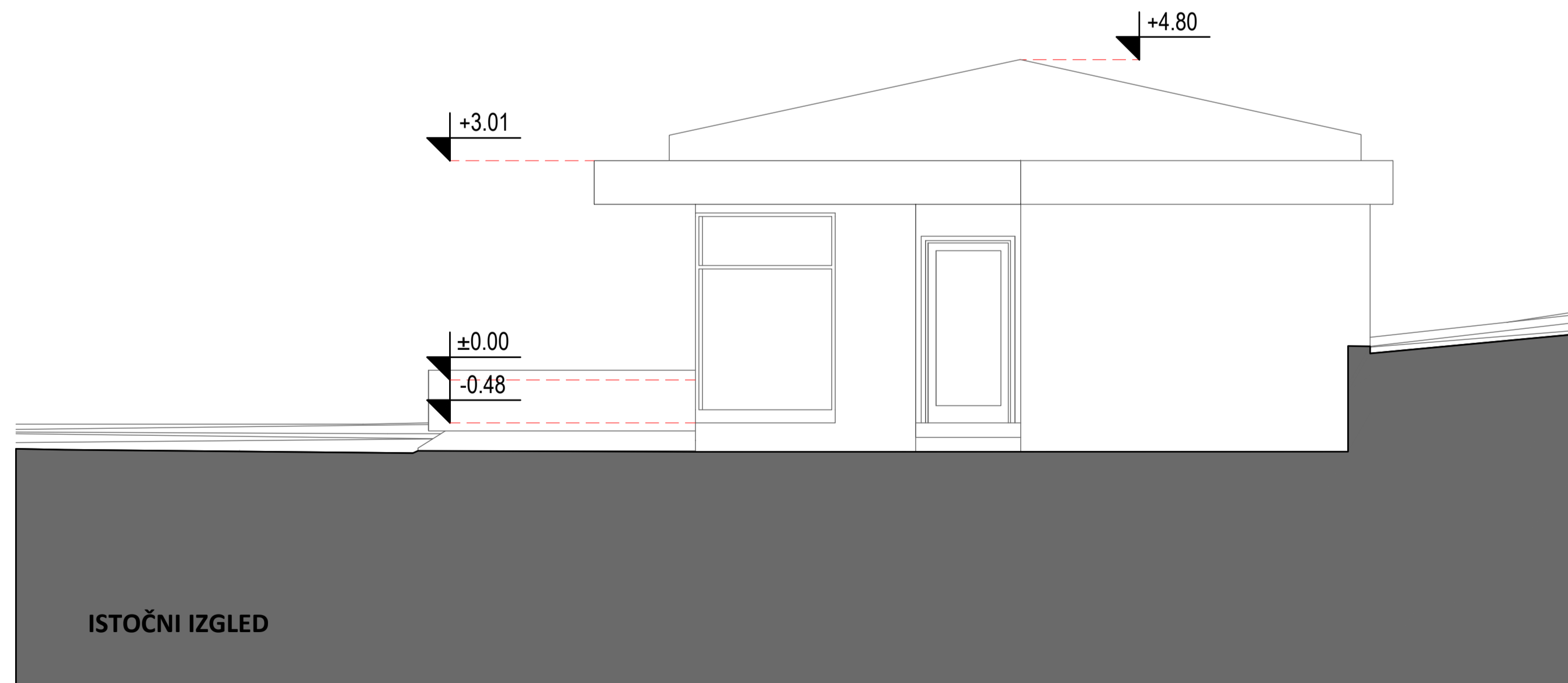

ISTOČNI IZGLED

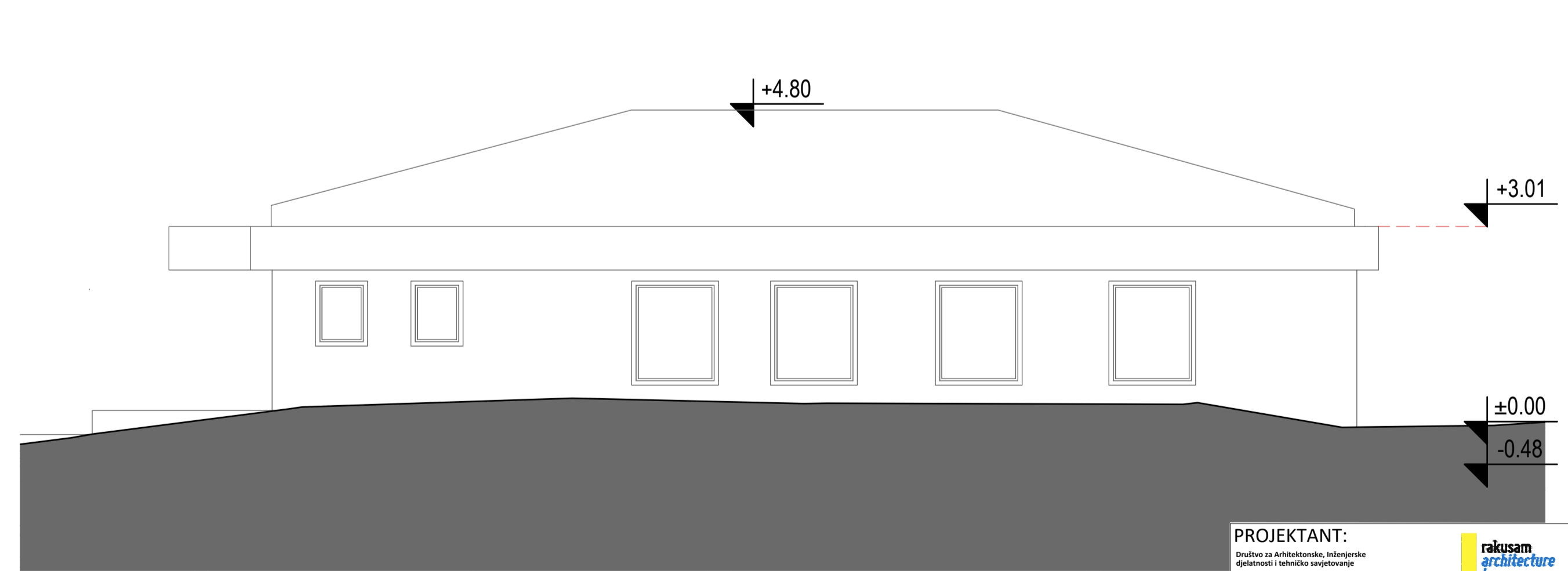

SJEVNI IZGLED

PROJEKTANT: Društvo za arhitekturu, inženjerske djelatnosti i tehničko uslugovanje RAKUSAM DOO Podgorica		INVESTITOR: MUP CG	
Objekat: Otvoreni tranzitni prihvatni centar i objekat za potrebe Policijske administracije		Lokacija: KP3505, RD Moči, uz magistralni put M-4 dionica Tuzi-Božaj, u zahvatu Prostorno urbanističkog plana Glavnog grada Podgorice ("Sj. list CG - opštinski propis", broj 6/14).	
Glavni inženjer: Rakčević Radovan		Vrsta tehničke dokumentacije: IDEJNO RJEŠENJE	
Odgovorni inženjer: Rakčević Radovan		Dio tehničke dokumentacije: Arhitektura	
Saradnik: Rakčević Ivan		Prilog: Objekat 3 - objekat za administraciju Policije, Izgledi	
Mart 2022.		Br. priloga: 31 Br. Strane: 1	
		RAZMIJERA: 1:50	

RAKUSAM d.o.o. Podgorica
Bulevar Save Kovačevića 145/5
81 000 Podgorica, Montenegro
+382 20 332 842
rakusam.arch@gmail.com
PIB 03193411
PDV 30/31-21063-0
HIPOTEKARNA BANKA AD Podgorica
520-39595-18



3D prikaz



Otvoreni tranzitni prihvatni centar i objekat za potrebe
Polijske administracije

KP3505, KO Hoti, uz magistralni put M-4 dionica Tuzi-Božaj,
u zahvatu Prostorno urbanističkog plana Glavnog grada Podgorice
("Sl.list CG - opštinski propisi", broj 6/14).



Otvoreni tranzitni prihvatni centar i objekat za potrebe
Polijske administracije

KP3505, KO Hoti, uz magistralni put M-4 dionica Tuzi-Božaj,
u zahvatu Prostorno urbanističkog plana Glavnog grada Podgorice
("Sl.list CG - opštinski propisi", broj 6/14).



Otvoreni tranzitni prihvatni centar i objekat za potrebe
Polijske administracije

KP3505, KO Hoti, uz magistralni put M-4 dionica Tuzi-Božaj,
u zahvatu Prostorno urbanističkog plana Glavnog grada Podgorice
("Sl.list CG - opštinski propisi", broj 6/14).



Otvoreni tranzitni prihvatni centar i objekat za potrebe
Polijske administracije

KP3505, KO Hoti, uz magistralni put M-4 dionica Tuzi-Božaj,
u zahvatu Prostorno urbanističkog plana Glavnog grada Podgorice
("Sl.list CG - opštinski propisi", broj 6/14).



Otvoreni tranzitni prihvatni centar i objekat za potrebe
Polijske administracije

KP3505, KO Hoti, uz magistralni put M-4 dionica Tuzi-Božaj,
u zahvatu Prostorno urbanističkog plana Glavnog grada Podgorice
("Sl.list CG - opštinski propisi", broj 6/14).



Otvoreni tranzitni prihvatni centar i objekat za potrebe
Polijske administracije

KP3505, KO Hoti, uz magistralni put M-4 dionica Tuzi-Božaj,
u zahvatu Prostorno urbanističkog plana Glavnog grada Podgorice
("Sl.list CG - opštinski propisi", broj 6/14).



Otvoreni tranzitni prihvatni centar i objekat za potrebe
Polijske administracije

KP3505, KO Hoti, uz magistralni put M-4 dionica Tuzi-Božaj,
u zahvatu Prostorno urbanističkog plana Glavnog grada Podgorice
("Sl.list CG - opštinski propisi", broj 6/14).



Otvoreni tranzitni prihvatni centar i objekat za potrebe
Polijske administracije

KP3505, KO Hoti, uz magistralni put M-4 dionica Tuzi-Božaj,
u zahvatu Prostorno urbanističkog plana Glavnog grada Podgorice
("Sl.list CG - opštinski propisi", broj 6/14).